



De TabDents Infomedics koppeling

De applicatie **TabDents – Infomedics** koppelt **TabDents** aan **Infomedics**.

Daartoe heeft **TabDents** op 6 plaatsen een knop  die de website **Infomedics** opent met de volgende mogelijkheden:

- Declaraties indienen.
- Retourinformatie beoordelen.
- Details van de declaratie op patiëntniveau beoordelen.
- Bevraging op blokkering.
- Openen van het portaal 'Inzicht' van **Infomedics**.

De **Infomedics** website is met een 2-weg authenticatie optimaal beveiligd en **TabDents** stuurt uitsluitend beveiligde gegevens van de patiënt, in overeenstemming met het contract dat met **Infomedics** is afgesloten.

Dit document beschrijft de instellingen die nodig zijn om deze koppeling te realiseren en om een eerste indruk te krijgen van de mogelijkheden.

Voor meer informatie: www.infomedics.nl

➤ Elke patiënt kan bepalen hoe de wijze van declaratie via **Infomedics** mag verlopen:

- Ga in de patiëntenmap naar de tab 'Algemeen', subtab 'Uitgebreid'.
- Kies bij 'Aantal declaratie' de gewenste optie.
Geen e-mail betekent ook géén 06-nummer doorsturen.

Standaard staan doorsturen en e-mail meezenden aan, en het aantal kopieën is standaard 1. Het e-mailverkeer binnen de praktijk *blijft* beschikbaar als 'E-mail' is ingevuld.

TabDents - [BeGarbage, BeBob [M] 05-12-1955 (1) 0002-1 - 63 jaar - 1 - Praktijk Tooth = (1) - J. van der Tooth]

Bestand Beeld Venster Help

Beroep:

E-mail:

Bijzonder telefoonnummer of fax:

Postbus postcode: Postbus plaats: Postbus land:

Postbus adres (alleen het nummer):

Actief in praktijk:

Patiënt categorie:

Standaard behandelaar tandarts:

Standaard behandelaar mondhygiënist:

Declaraties op naam van praktijk:

Aantal declaratie:

Taal declaratie:

Betalingsovereenkomst:

Burger Service Nummer (handmatig):

Nummer document:

Algemeen Uitgebreid Medisch Pasfoto patiënt Familieleiden

Röntgenfoto's Lichtfoto's en video's Financieel

Persoonsgegevens Status Parodontiumstatus Anamnese Brieven Bijzonderheden Historie

Gereed

Behandeldatum: vrijdag 1 november 2019 10:23 Synchroniseren van afspraken... 0.00 s

- Stap 1: Download de laatste versie van TabDents, minimaal versie 1246-01, en de webapplicatie **TabDents – Infomedics**. Ga in **TabDents** naar menu Help>Servicedesk systeembeheer en klik op 'TabDents download pagina'.

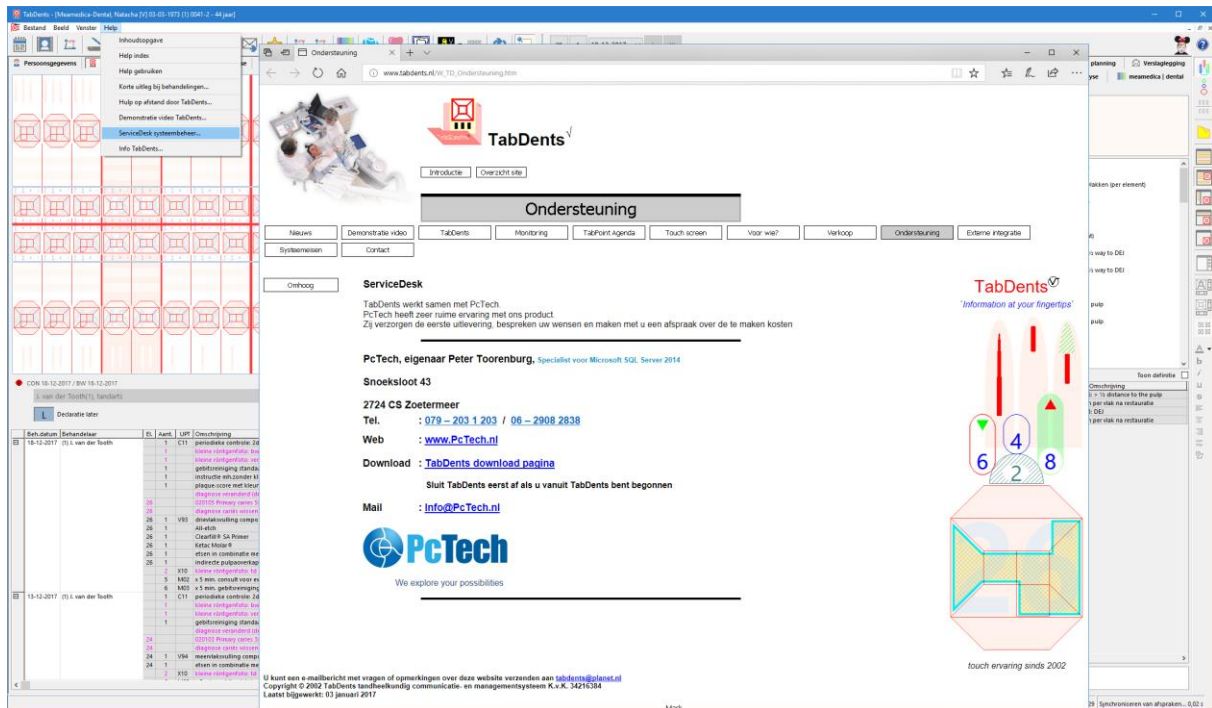

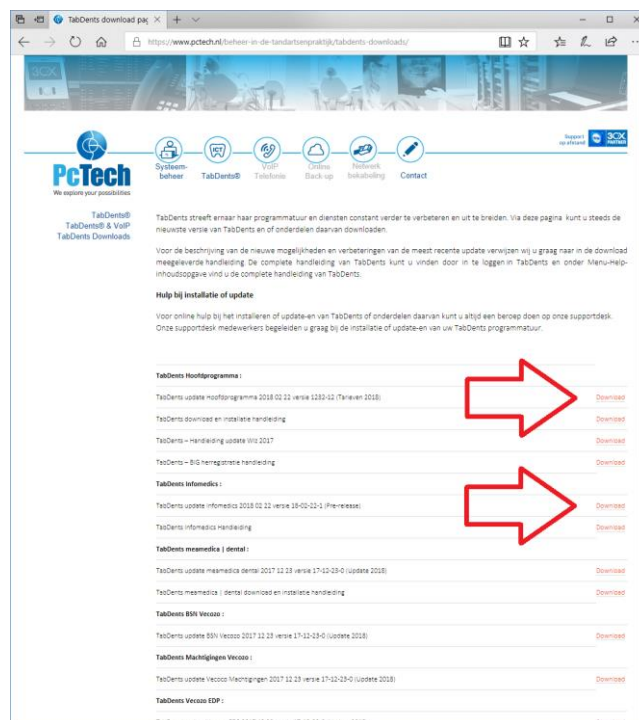

- Stap 2: Download de webapplicatie **TabDents – Infomedics**. Indien de laatste versie van **TabDents** lager is dan nummer 1246-01 dan ook **TabDents** 1246-01 of hoger.



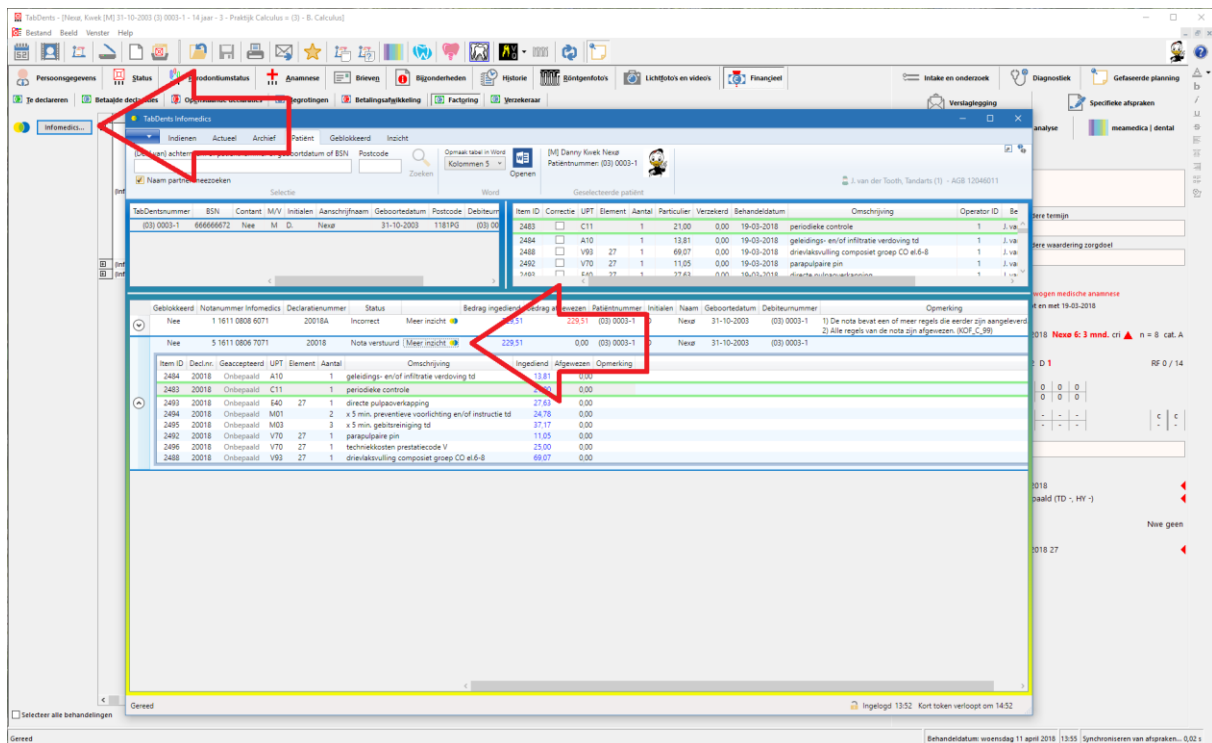

- Stap 3: Sluit **TabDents**.
- Stap 4: Installeer de nieuwe versie(s) door op 'Uitvoeren' of 'Run' te klikken. Zie ook menu Help>Info TabDents, knop 'Documenten' het document 'TabDents - Handleiding update via internet.pdf', waarin de installatie uitgebreider wordt uitgelegd. Als **TabDents** **niet** wordt gesloten is installatie niet mogelijk!

- Stap 5: Herstart **TabDents** en open een patiëntenmap, daarin de tab 'Financieel' en daarin de tab 'Factoring' of 'Verzekeraar'.
Daarin staat na installatie de knop  voor **TabDents – Infomedics**.

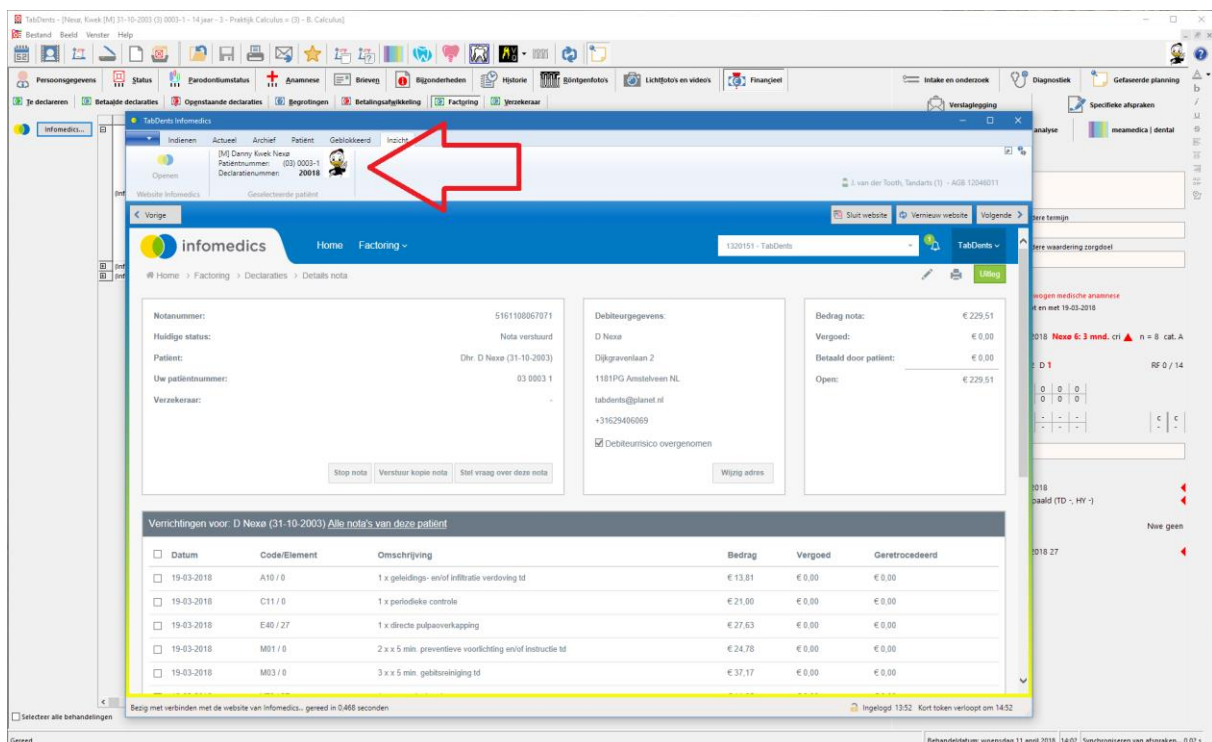

- De knop 'Meer inzicht'  daarin opent direct naar uitgebreider gegevens over de desbetreffende patiënt en de gekozen declaratie.
De verzonden declaraties worden per regel getoond, en elke regel heeft deze knop. Ook staat op elk regel aan de linker zijkant een pijltje omlaag waarmee de bijbehorende declaratieregels kunnen worden ingezien. Klik op individuele regels om die te controleren met die in de **TabDents** database staan. In het voorbeeld hebben die een groene omlijsting.



- Stap 6: In de declaratie module **particulier** is een knop  voor **TabDents – Infomedics**. Deze wijze van benaderen opent de 'Indienen' tab, hier getoond voor verzenden.

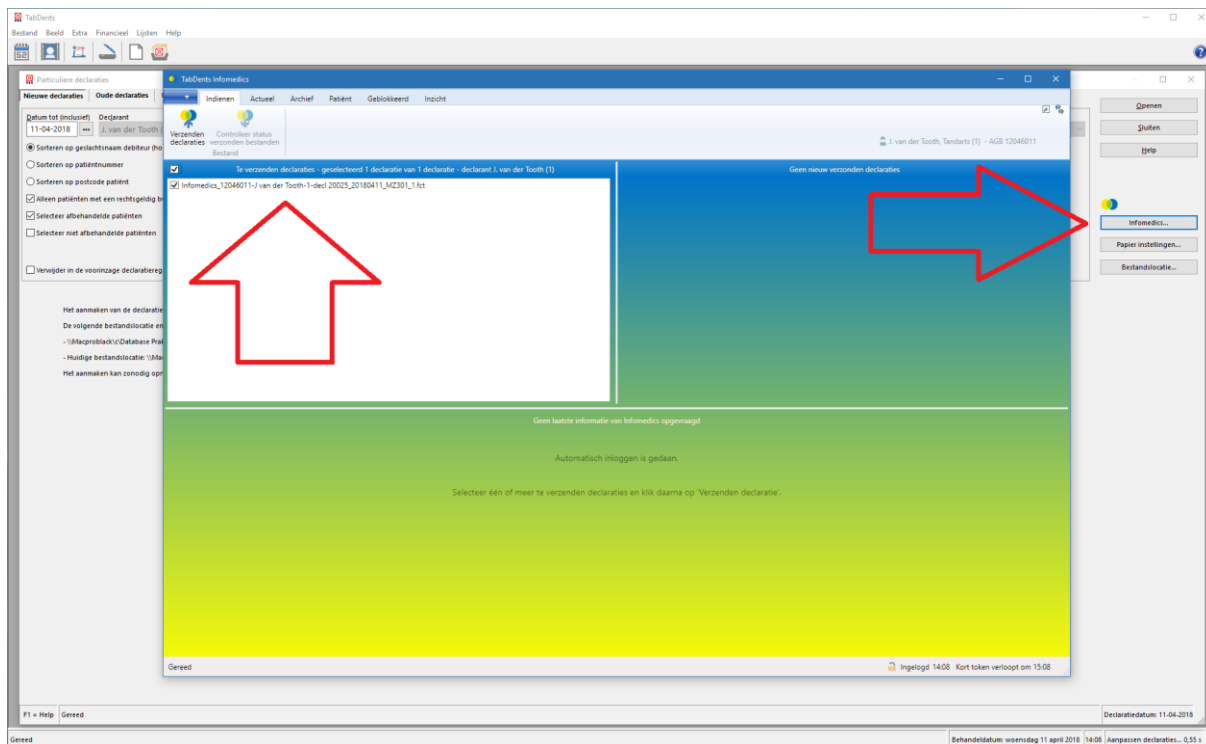

- Stap 7: In de declaratie module **verzekeraar** is een knop  voor **TabDents – Infomedics**. Deze wijze van benaderen opent de 'Indienen' tab, hier getoond na verzenden.

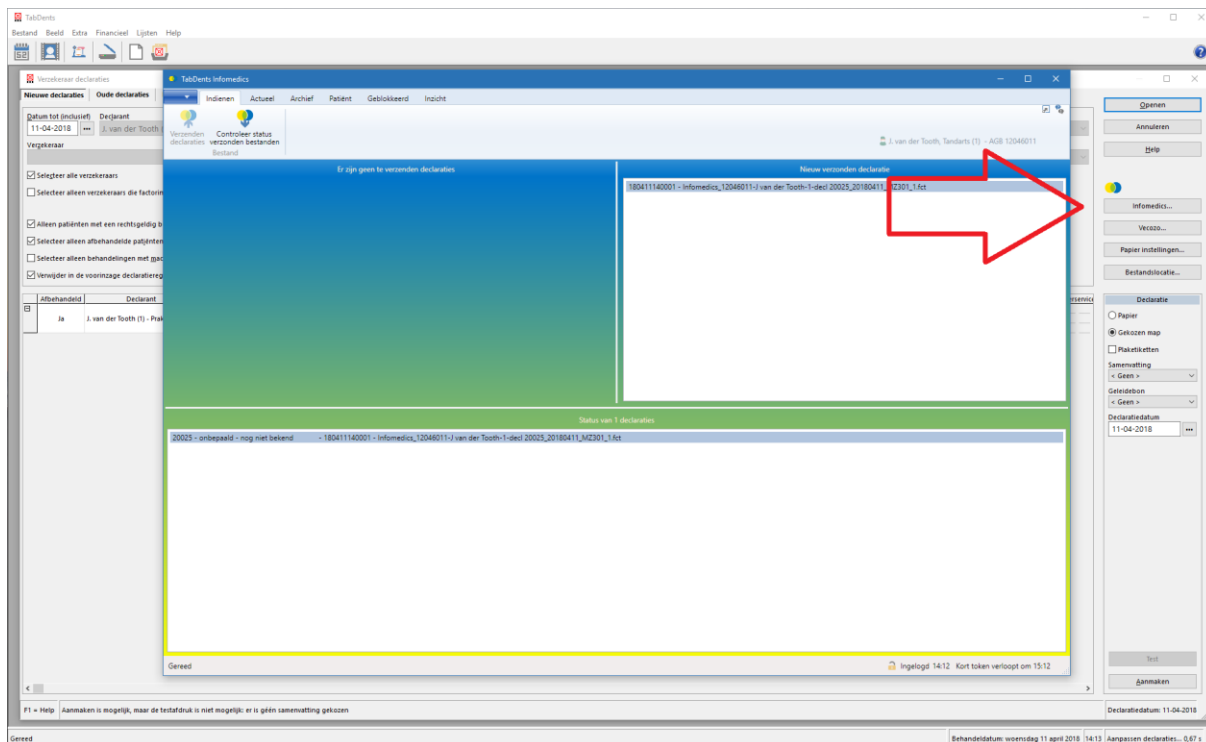

- Stap 8: In de dagboeken is een knop  voor **TabDents – Infomedics**, indien het een declaratie gericht aan **Infomedics** betreft. Deze wijze van benaderen opent de 'Actueel' tab, of indien daar de declaratie niet meer zou staan, de tab 'Archief'. Hier is de situatie getoond na verzenden.

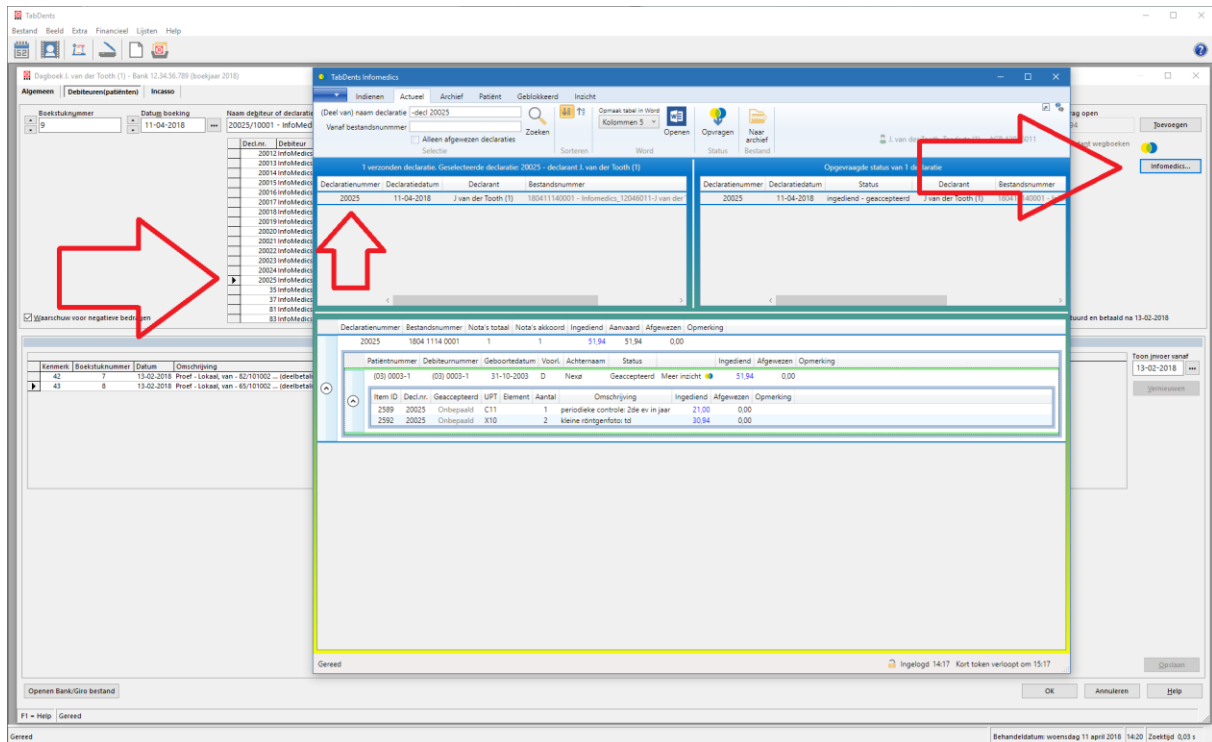

- Stap 9: In TabPoint is een knop  voor **TabDents – Infomedics** om blokkeringen op te vragen. Ondanks het op het moment van bevraging actieve filter op b.v. alleen e-mail, wordt de gehele afsprakenlijst gecontroleerd. Heeft de patiënt meer afspraken dan wordt er maar 1 maal gecontroleerd op blokkering. Deze wijze van benaderen opent de 'Geblokkeerd' tab. In **TabPoint** wordt een blokkering als contant aangemerkt en ook getoond in de dagagenda, de kleine patiëntenmap en in de patiëntstatus. Tevens wordt een waarschuwing gegeven bij het opslaan van een behandeling. **TabDents** opent met blokkeringen gesorteerd bovenaan, en toont tevens de status in **TabDents** van dat moment. De knop 'Opslaan' is actief als er verschillen zijn tussen de **TabDents** waarden en de **Infomedics** waarden, en plaatst de gevinkte waarde in de centrale database. Na synchronisatie van ½ minuut worden deze gegevens ook binnen **TabDents** getoond.

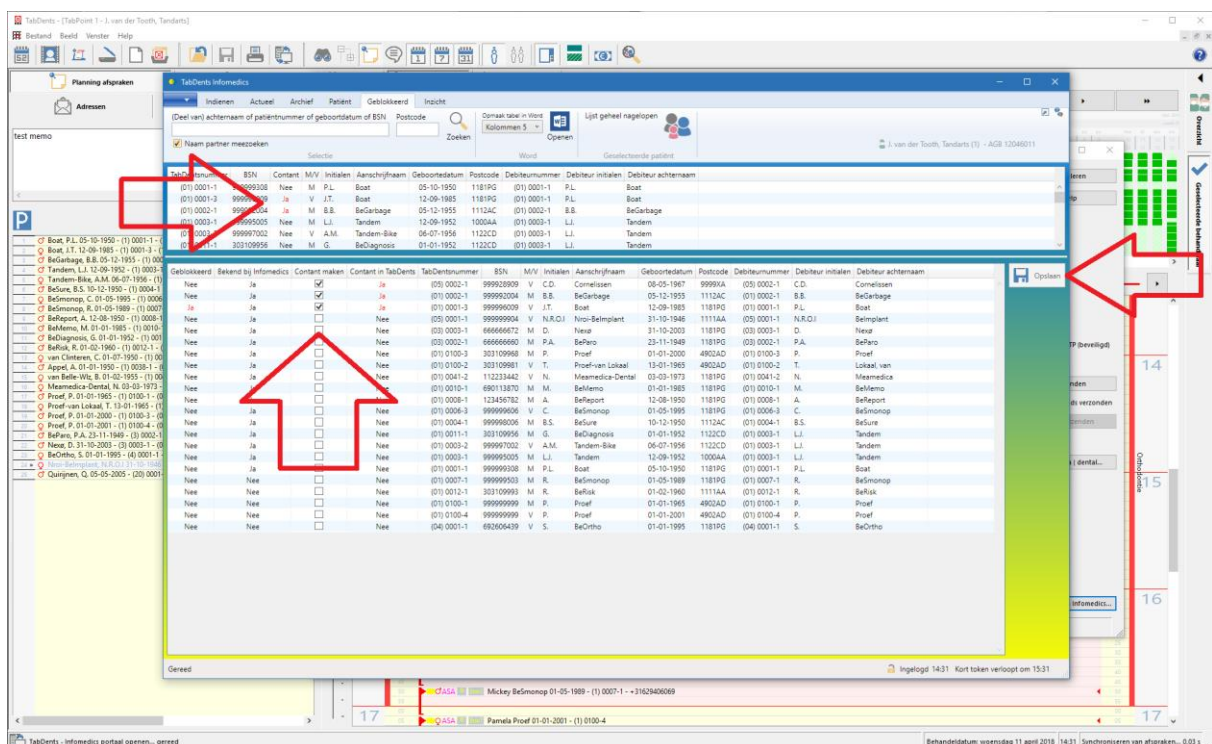
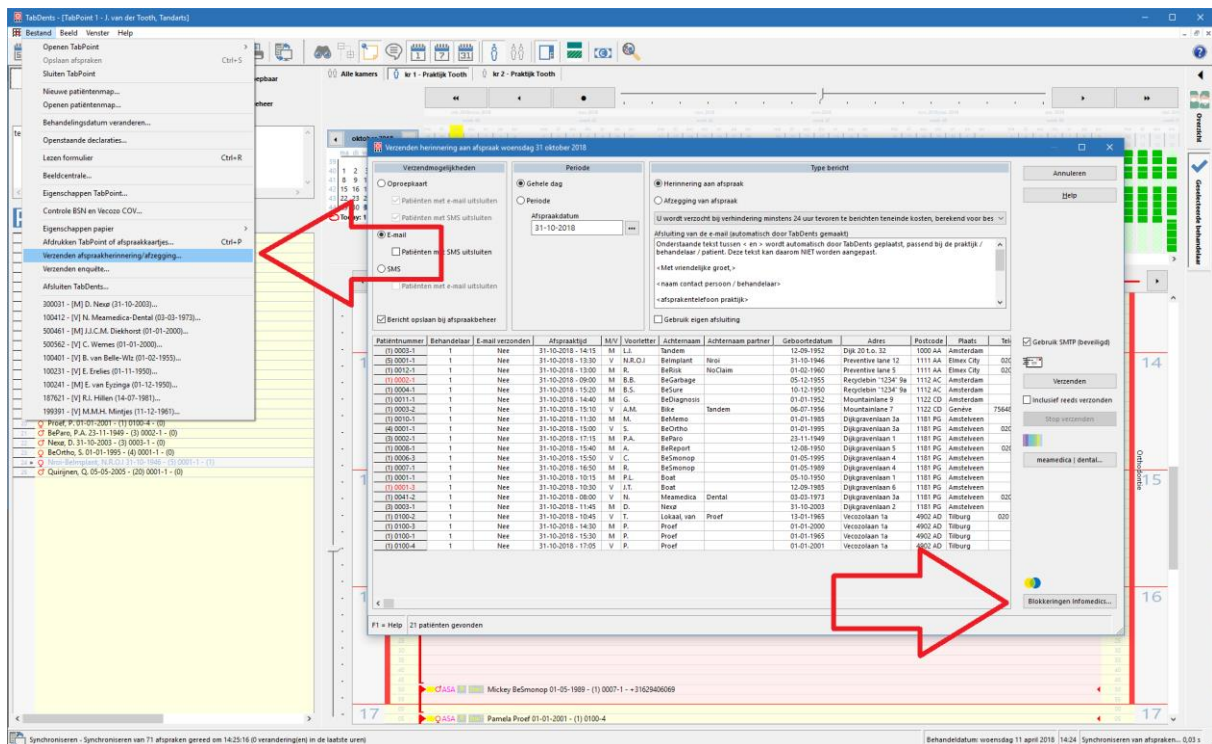

- Stap 10: In **TabPoint** is een knop  voor **TabDents – Infomedics** om blokkeringen op te vragen per patiënt. Deze wijze van benaderen opent de tab 'Geblokkeerd' én de tab 'Patiënt'. Deze optie dient *apart* te worden geactiveerd via menu>bestand>eigenschappen TabPoint>tab voorkeursinstellingen.

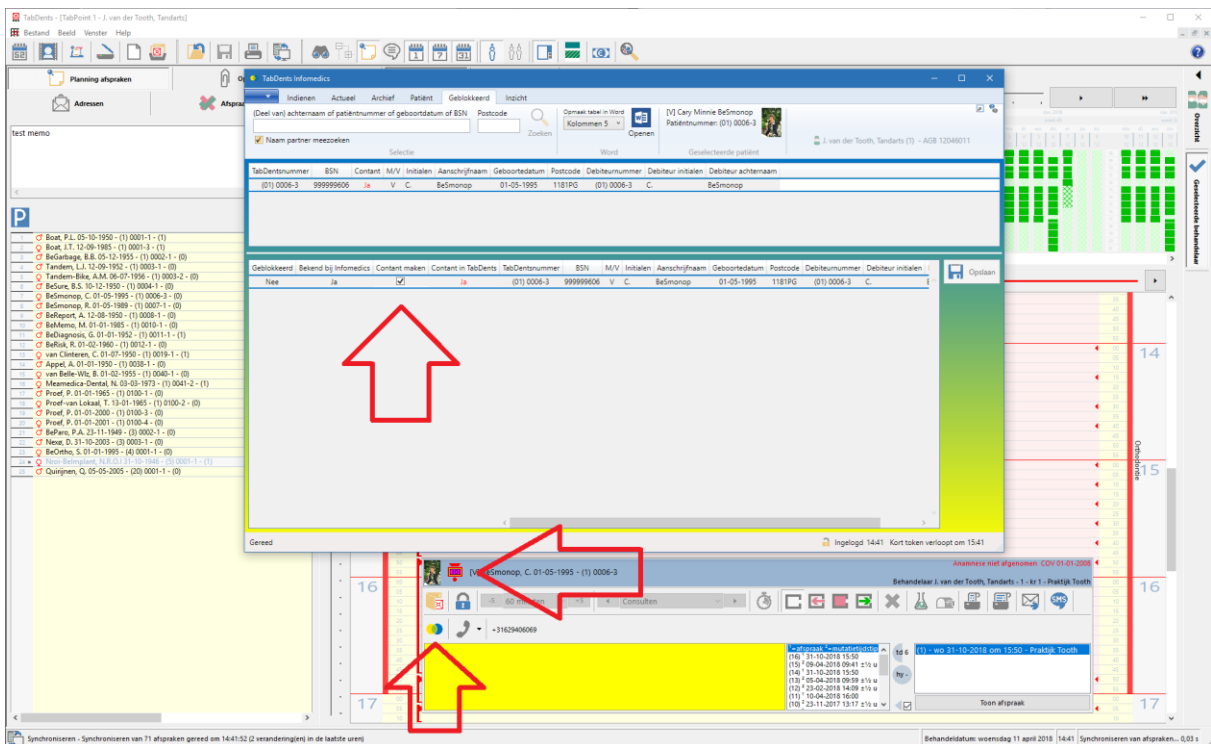
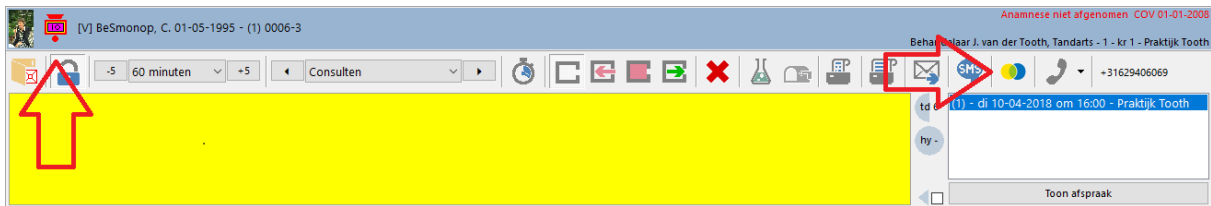

- Stap 11: In de patiëntstatus toont zich een blokkering met het woord 'Contant' in een rood kader, op de plaats waar ook alle andere belangrijke meldingen en indicatoren worden geplaatst. Tevens wordt vóór opslaan gewaarschuwd dat **Infomedics** heeft geblokkeerd en dat een andere betalingswijze moet worden gekozen, in samenspraak met de patiënt.



- Stap 12: Afhankelijk van de toegangsrechten (zie het 2^{de} scherm) is altijd in **TabDents – Infomedics** de tab 'Inzicht' beschikbaar voor raadplegen van uitgebreide informatie bij **Infomedics**.

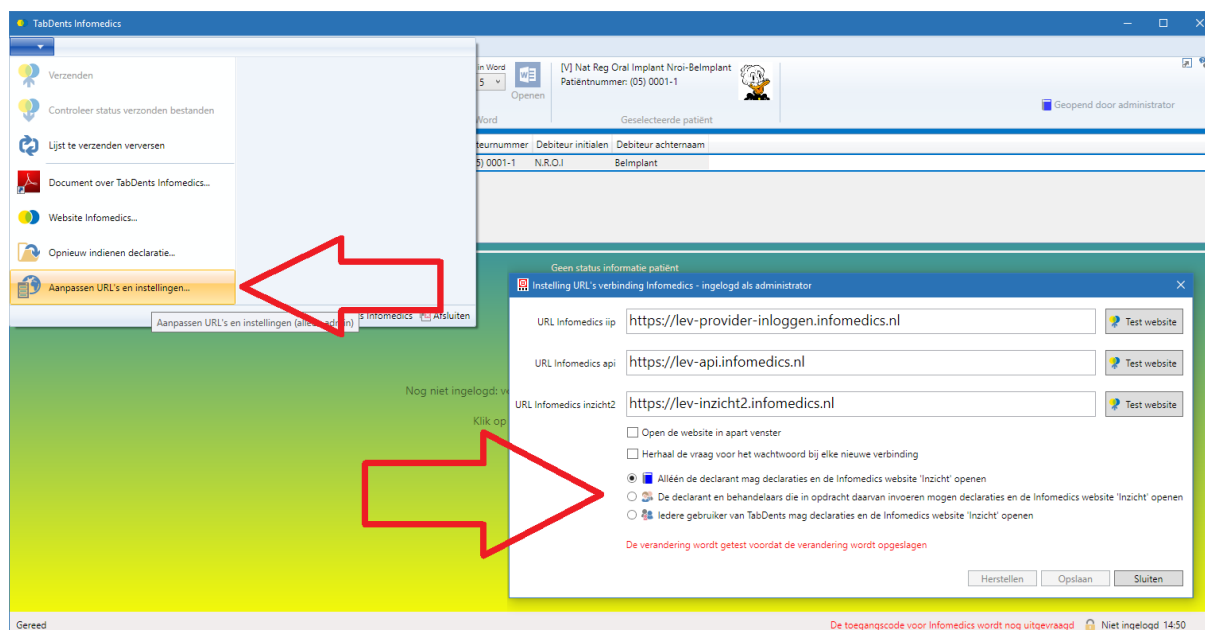
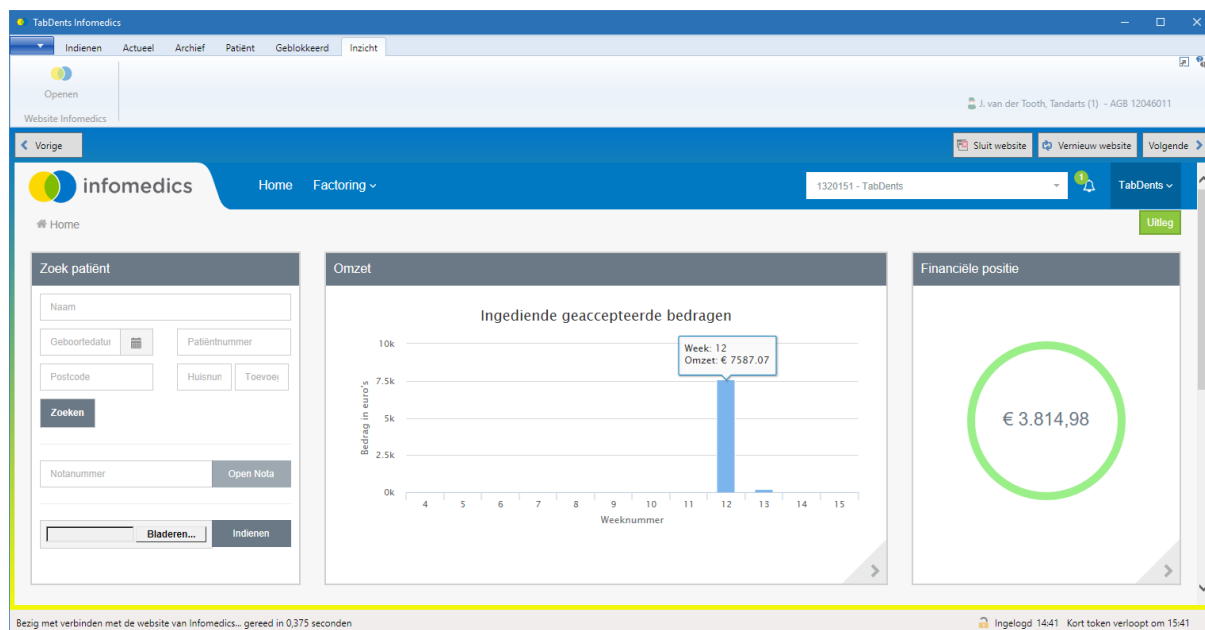

Voor de voorwaarden voor het gebruik van deze **Infomedics** koppeling kunt u tijdens kantooruren contact opnemen met **Infomedics**.

➤ De eindgebruiker dient met **Infomedics** een apart contract af te sluiten om de beveiligde toegang te kunnen gebruiken.

Stand van zaken 1 januari 2021
De schermopnames dienen nog te worden voorzien van het nieuwe kleurschema en logo, de functionaliteit is identiek.