

# TabDents<sup>®</sup>

tandheelkundig communicatie- en  
managementsysteem

## TabDents en meamedica | dental

### INHOUD

Inhoud .....	1
Inleiding .....	2
Kosten.....	2
What is in it for me?.....	3
STatistiek en jaarverslag .....	4
Logboek.....	4
Statistiek.....	5
Een stukje historie .....	6
De Paperchip® Dentocard en TabDents.....	6
De gewogen Medische Anamnese en de ASA-score – Evidence based? .....	7
Installatie.....	8
Werkstation toegang geven tot meamedica   dental .....	9
Help in TabDents .....	9
Test drive TabDents met meamedica   dental .....	10
Instellingen TabDents meamedica   dental.....	11
De koppeling in TabDents - vanuit de patientenmap .....	12
Tab persoonsgegevens.....	12
Tab Website patiëntgegevens.....	13
Home.....	13
Anamnese.....	14
Medisch overzicht.....	18
Medisch Tandheelkundige Interactie.....	21
Receptuur.....	23
Mijn activiteiten.....	31
De koppeling in TabDents - vanuit TabPoint .....	34
Toestemming patiënt.....	35
Signalering in TabDents.....	36
Samenhang anamneses in TabDents en meamedica   dental .....	37
Fine-tuning van de e-mail.....	38
Stap 1 Openen van 2 soorten e-mail voorbeelden.....	38
Stap 2 Bewerken van de tekst en afbeeldingen .....	39
Stap 3 Uitlijnen van de afbeeldingen.....	39
Stap 4 Opslaan als.....	40
Stap 5 Gereed en controle.....	41

## INLEIDING

Het [meamedica](#) platform is het grootste Europese platform op het gebied van medicijnervaringen. Het [meamedica](#) platform biedt medicijngebruikers de mogelijkheid zijn/haar ervaringen te delen en te leren van ervaringen van anderen. Tevens biedt het platform functionaliteiten voor de patiënten om bewust bezig te zijn met gezondheid. Alle achtergelaten ervaringen komen pas na controle, onder verantwoordelijkheid van een apotheker, op het platform; dit om de kwaliteit van het platform te kunnen waarborgen.

[meamedica | dental](#) biedt een fantastische mogelijkheid het **TabDents** patiëntendossier te koppelen aan de gegevens die op dit platform beschikbaar zijn. **TabDents** heeft vanaf 8 december 2016 deze koppeling gereed. Omdat de **TabDents** vragenlijst wordt gebruikt blijven oude gegevens behouden.

Voordelen van de **TabDents** koppeling met [meamedica | dental](#):

- **Anamnese**  
Deze wordt mede door de patiënt beheerd  
Elektronische gezondheidsvragenlijst die het medisch risico weergeeft door middel van de ASA-score, volledig digitaal. Deze lijst is **identiek** aan de lijst die al 15 jaar in **TabDents** staat
- **Medicijngebruik, aandoeningen en allergieën** gemakkelijk actueel te houden  
Patiënt kan thuis zijn eigen medische gegevens gemakkelijk beheren
- **Elektronisch voorschrijven**  
Elektronisch voorschrijven van recepten met een actuele medicatielijst van de patiënt, controle op contra-indicaties, overdosering, allergieën en interacties
- **Geneesmiddelennaslagfunctie**  
Farmacotherapeutisch Kompas direct bereikbaar
- **Medisch Tandheelkundige Interacties**  
De zorgverlener kan het effect van de voorgeschiedenis, anamnese en het medicijngebruik van de patiënt op de tandheelkundige behandeling en mondgezondheid checken
  - Effect medicijnen op mondzorg
  - Effect indicaties op mondzorgHet bijhouden van de MTI-lijst wordt gecoördineerd door Prof. Dr. Fred Rozema, hoogleraar Orale Geneeskunde bij ACTA
- **Juridisch juiste basis voor declaratie**  
'One click' naar UPT C22, **na** accorderen door de behandelaar

**TabDents** verwacht dat uw patiënten positief zullen reageren als u de door hen ingevulde [meamedica](#) anamnese gebruikt! Meamedica betekent immers 'mijn medicijn'.

## KOSTEN

**TabDents** levert de benodigde software gratis in het kader van het 15-jarig bestaan. Wij willen daarmee stimuleren dat de praktijk toekomt aan 'Practice building'. Maak gebruik van deze kans!

De installatie door **PcTech** wordt op individuele basis door hen in rekening gebracht. De kosten zullen vooral gemaakt worden bij het optimaliseren van de al door **TabDents** beschikbare e-mail sjablonen met de eigen praktijkteksten en de logo's van de praktijk.

Wanneer [meamedica | dental](#) aangezet wordt binnen **TabDents**, ontvangt u een email over de administratieve en financiële afhandeling. Het gebruik vindt plaats op basis van het AGB-nummer van de praktijk.

De 1<sup>ste</sup> maand is het gebruik van [meamedica | dental](#) gratis.

Neem contact op met [meamedica | dental](#) voor verdere informatie.

Waarom is **TabDents** zoals het is?

Wij zijn ervan overtuigd dat u met **TabDents** 'Information at your fingertips' heeft waardoor de kwaliteit van zorg verbetert. Invoeren tijdens de behandeling, hygiënischer als u toucht, geeft meer informatie, minder fouten en leidt tot betere zorg en hogere omzet.

U werkt met **TabDents** zoveel mogelijk evidence based waarmee u het vertrouwen van de patiënten wint. De koppeling met **meamedica | dental** is een prachtig voorbeeld van een 'Practice Builder' omdat de patiënten bewust ervaren dat *zij* centraal staan.

- de patiënt heel serieus de anamnese invult
- vooral de oudere patiënt aan de receptionist om hulp vraagt
- de patiënten in alle rust kunnen nadenken over hun gezondheid en medicijnen
- in de behandelkamer de anamnese hoogwaardig ingevuld blijkt te zijn en weinig aanvulling vergt
- de behandelaar gerichtere vragen kan stellen
- de anamnese een uitstekende gesprekstarter is die de relatie bestendigt

Wat levert het gebruik van deze koppeling voor u op?

U hebt een 'Practice Builder' in uw hand waarmee u professioneel optreedt. U bereikt in principe uw totale patiëntenpopulatie. De patiënt zal uw zorgvuldigheid waarderen, en u vertrouwen omdat u over zijn gezondheid, medicijngebruik en eventuele medische tandheelkundige interacties goed bent geïnformeerd. Het gesprek over de anamnese kan meer 'to the point' zijn omdat u geen 'denktijd' van de patiënt verliest. Na het vaststellen van de ASA-score voert u UPT-code C22 in voor facturering. Tijdens iedere zitting houdt **TabDents** u op de hoogte van de medische anamnese en geeft u een waarschuwing wanneer deze een 'update' behoeft. U kunt de opgeslagen gegevens monitoren, door in de tijd 'te lopen'.

ASA **groen**? Recente opname. Rode stip bij **IV**? Alarm. 5 **MTI**? Alarm. **Allergie**? Alarm. De rest kent u al.

⏮

⏪

02-12-2016

⏩

⏭

28-09-2016

05-10-2016

13-10-2016

18-10-2016

27-10-2016

28-10-2016

11-11-2016

25-11-2016

29-11-2016

30-11-2016

01-12-2016

02-12-2016

03-12-2016

⏩

⏭

⏮

⏪

28-09-2016

05-10-2016

13-10-2016

18-10-2016

27-10-2016

28-10-2016

11-11-2016

25-11-2016

29-11-2016

30-11-2016

01-12-2016

02-12-2016

03-12-2016

⏩

⏭

⏮

⏪

28-09-2016

05-10-2016

13-10-2016

18-10-2016

27-10-2016

28-10-2016

11-11-2016

25-11-2016

29-11-2016

30-11-2016

01-12-2016

02-12-2016

03-12-2016

⏩

⏭

⏮

⏪

28-09-2016

05-10-2016

13-10-2016

18-10-2016

27-10-2016

28-10-2016

11-11-2016

25-11-2016

29-11-2016

30-11-2016

01-12-2016

02-12-2016

03-12-2016

⏩

⏭

⏮

⏪

28-09-2016

05-10-2016

13-10-2016

18-10-2016

27-10-2016

28-10-2016

## LOGBOEK

Het logboek, via menu Financieel>Overzichten>Logboek tab 'Zoeken uitgebreid' geeft de volgende 2 mogelijkheden om anamnese georiënteerde gegevens te produceren per **behandelaar** en per **periode**.

### 1. Selectie op C22:

- Veld 'UPT'
- Operand 'LIKE'
- Waarde 'C22'
- Gedeclareerde verrichtingen, dus inzicht in bruto omzet

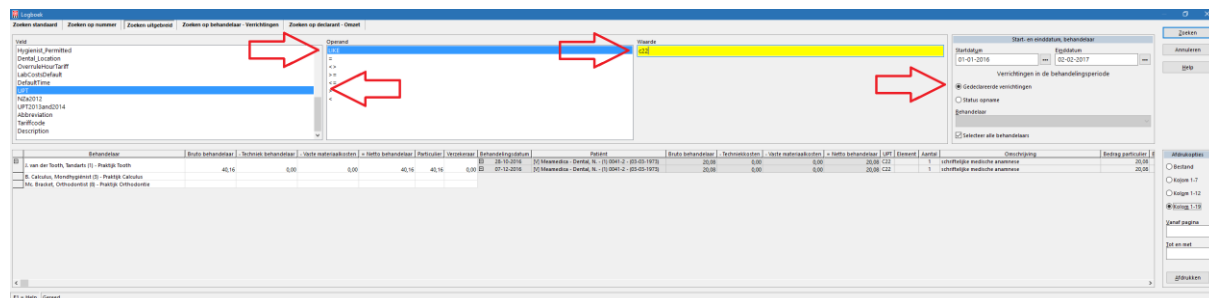

### 2. Selectie op de gehele dataset (of een subset daarvan) gefilterd op 'mea':

- Veld 'Description'
- Operand 'LIKE'
- Waarde 'mea' als voorbeeld van een afkorting
- Status opname

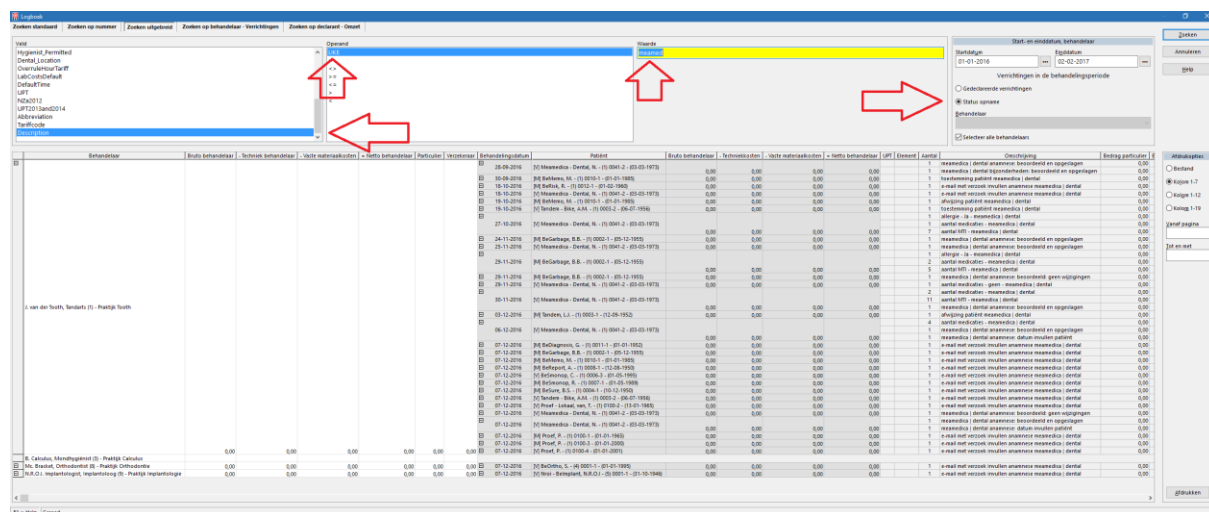

## STATISTIEK

De statistiekmodule, via menu Extra>Statistieken>Behandelingen tab 'Zoeken uitgebreid' geeft de volgende 3 mogelijkheden om anamnese georiënteerde statistiek te produceren per **behandelaar** en per **periode** met **gestratificeerd** resultaat. Dit type gegevens is geschikt voor jaarverslag en management.

### 1. Selectie op C22:

- Veld 'UPT'
- Operand 'LIKE'
- Waarde 'C22'
- Gedeclareerde verrichtingen, dus inzicht in bruto omzet

### 2. Selectie op de gehele dataset (of een subset daarvan) gefilterd op 'mea':

- Veld 'Description'
- Operand 'LIKE'
- Waarde 'mea' als voorbeeld van een afkorting
- Status opname

Grafisch kunnen ook diverse presentaties gegevens worden, dit is de eenvoudige vorm:

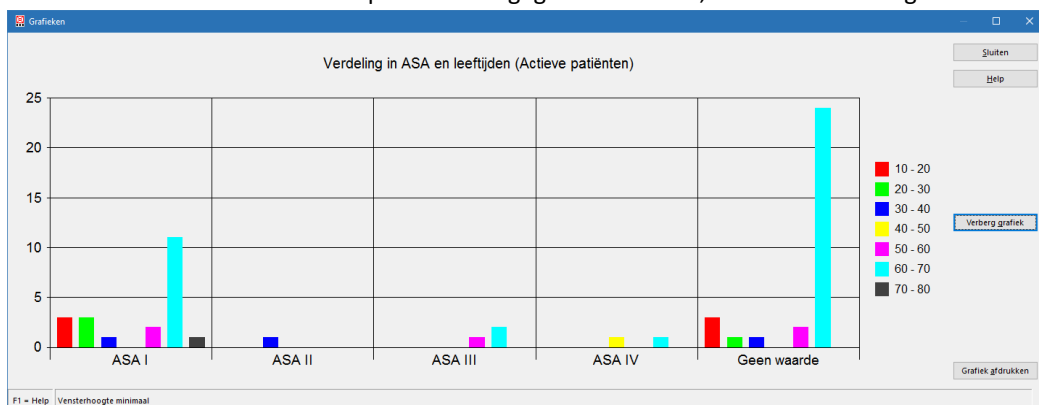

### 4.

## EEN STUKJE HISTORIE

### DE PAPERCHIP® DENTOCARD EN TABDENTS

In 1982 ontwikkelden Anita Hoyng en Jan Ulehake, samen met de oprichters van Vertimart Consultants B.V., Wamper van der Drift en Jan de Schipper, de Paperchip®Dentocard. Technische beperkingen van die tijd noopten ons een oplossing voor dataopslag te vinden. De OMR, Optisch Mark Reader, bracht uitkomst. Tot op de dag van vandaag is het mogelijk om een papieren (Parodontium) Status en de Medische Anamnese optisch te lezen en de data in **TabDents** op te slaan.

Ook toen stond vanaf het ontwerp al vast dat ons systeem de inhoud van de zorg zou kunnen verbeteren. In dit ontwerp zijn 3 aspecten die er nog steeds uitspringen:

- Het kunnen invoeren **tijdens** de behandeling
- De aanwezigheid van een **status**
- De **planning** elementgebonden en niet element gebonden

Wij hebben deze invoermethode vanaf 1982 tot 2000 in onze eigen praktijk gebruikt en zijn overtuigd geraakt van de juistheid van onze uitgangspunten. De Status was ons 'spiekbriefje' voor de gespreksstarter met de patiënt. Mooi voorbeeld van een **Practice builder** want zij waardeerden dit zeer.

**UW BEHANDELKAART IS GOUDWAARD.**  
In het PAPERCHIP® DENTOCARD SYSTEEM

Particuliere deklaraties      Tellingen voor Model I

Kontante deklaraties      Uitvoer t.b.v. I.T.-plan

Begrotingen      Modellen Ila voor Ziekenfonds

Overzichten      Statistieken

Oproepen halfjaarlijkse controle      Historie per patiënt

Financiële administratie      Betalingen en herinneringen

**DOET U DIT ALLEMAAL NOG ZELF?  
OF TOETST U ALLES NOG IN?**  
**THANS OVERBODIG door de optisch leesbare PAPERCHIP® DENTOCARD!**

Na invulling in een mum van tijd  
een volledig automatisch bijgewerkte behandelkaart

Paperchip®Dentocard System is een vinding van VERTIMART CONSULTANTS B.V. te Broek in Waterland. Paperchip is een wettig gedeponeerd handelsmerk. Op het systeem is octrooi aangevraagd.

JA, ik wil graag verdere informatie over het PAPERCHIP® DENTOCARD SYSTEEM waarvoor geen computerkennis nodig is en waarbij de volledige administratie vrijwel geheel automatisch wordt verzorgd door het eenvoudige aanstippen op de behandelkaart.

Naam: \_\_\_\_\_  
Adres: \_\_\_\_\_  
Plaats: \_\_\_\_\_  
Telefoon: \_\_\_\_\_  
Stuur deze bon in een open enveloppe naar Antwoordnummer 1154 - 1130 WE Broek in Waterland

# Paperchip® Dentocard

**Het integrale behandel- en administratiesysteem voor de tandartspraktijk**

De attente lezers zullen zien dat de wereld niet zo heel veel is veranderd...

PAPERCHIP® DENTOCARD      **Tijdens de behandeling**

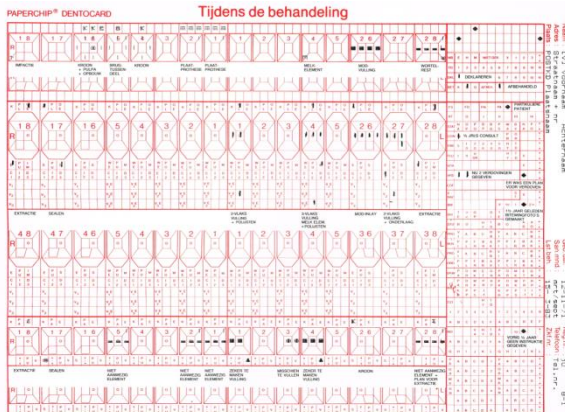

PAPERCHIP® DENTOCARD      **Na doorvoer**

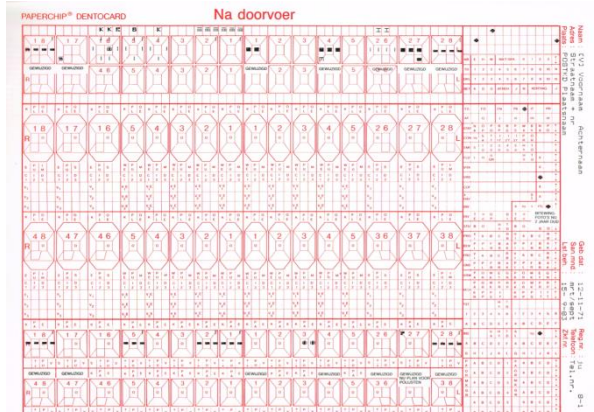

Uw behandelkaart is *nog steeds* goud waard. De basis voor uw succes.

**Practice building** is een lang en wekerend proces. De **practice destroyers** liggen altijd op de loer.

## INSTALLATIE

Als de praktijk de installatie *geheel zelfstandig* uitvoert kan de installatie van de **meamedica | dental** software via een download vanaf de website van **PcTech** uitgevoerd worden. Is er echter hulp of uitleg nodig, dan dient de praktijk vanwege de wetgeving (zoals gesteld in **NEN 7510**) een **bewerkerovereenkomst** te hebben met **PcTech**. **PcTech** kan dan op de juridisch correcte manier de installatie uitvoeren, helpen bij het maken van de juiste e-mail omschrijvingen voor de patiënt en opstartvragen beantwoorden. Wij mogen *alléén* 'meekijken' mét deze bewerkerovereenkomst. Behoed de praktijk voor juridische problemen!

- Ga in **TabDents** naar menu>Help>Servicedesk systeembeheer en klik op 'TabDents download pagina'
- Download de laatste versie van **TabDents**, minimaal versie 1242-09
- Download **TabDents** – **meamedica | dental**

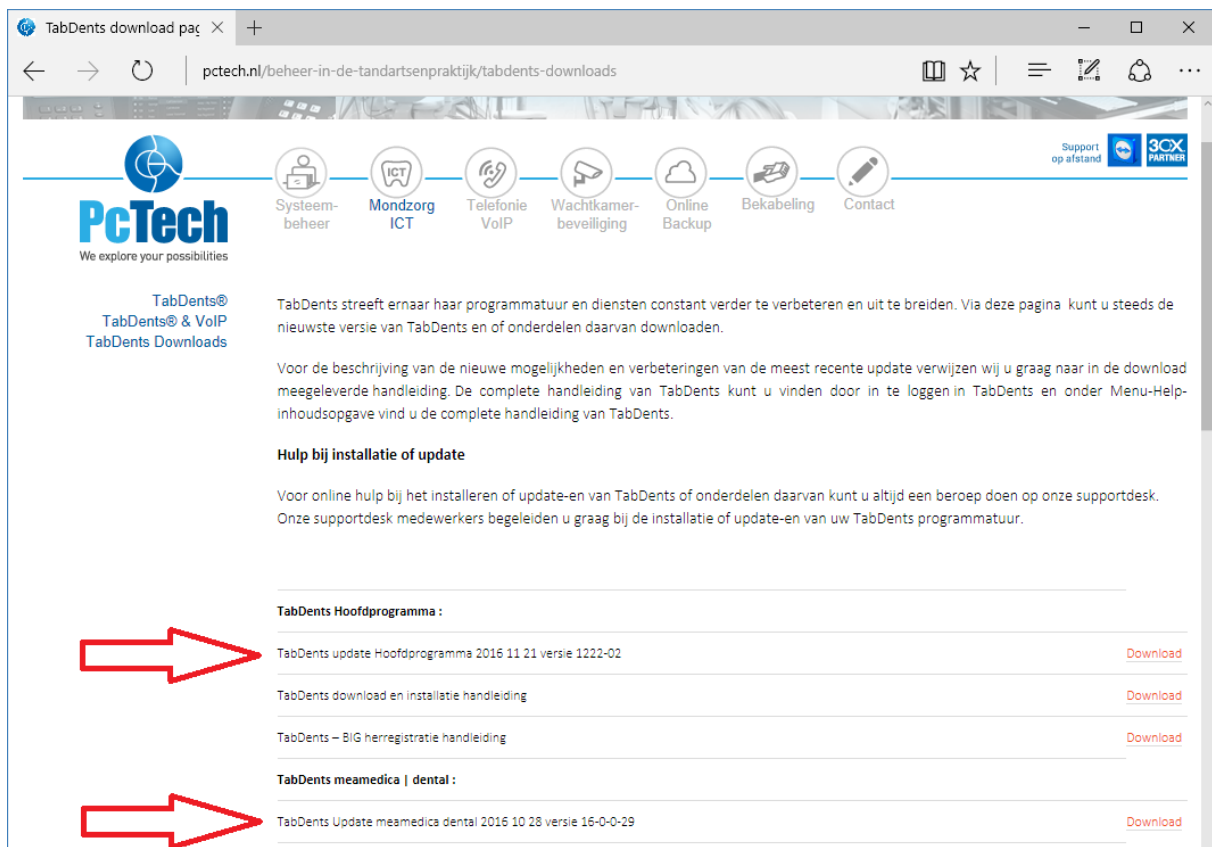
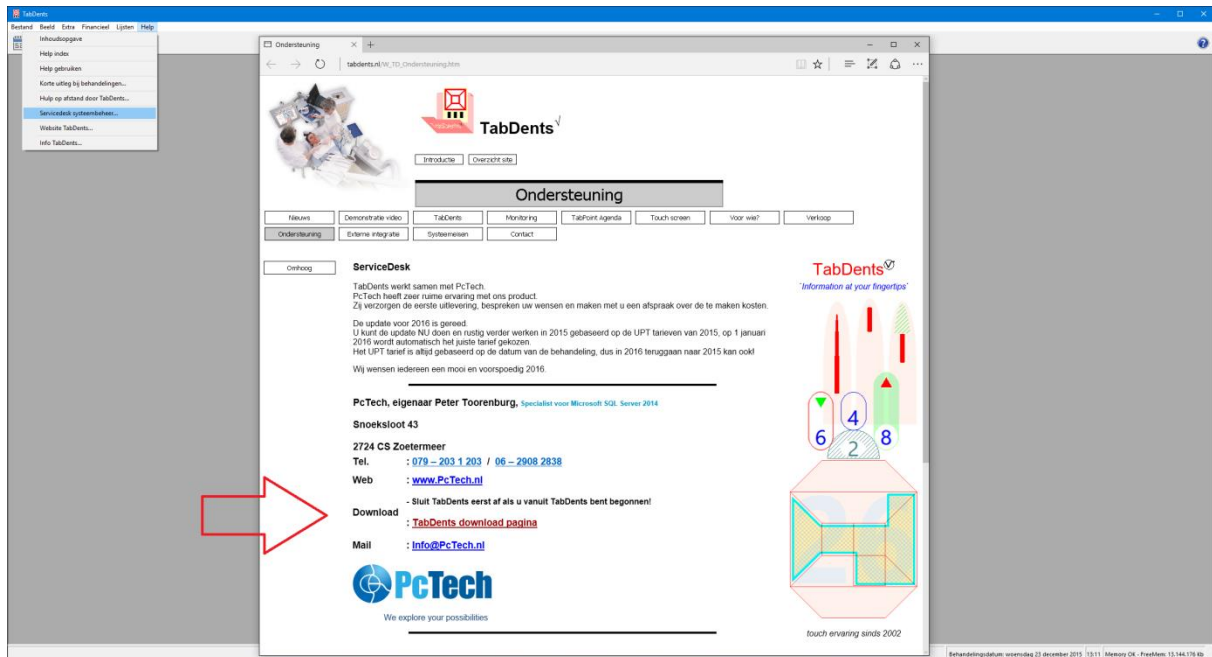

## WERKSTATION TOEGANG GEVEN TOT MEAMEDICA | DENTAL

De installatie van **meamedica | dental** dient per workstation te worden uitgevoerd.

Herstart **TabDents** en ga naar menu Extra>Opties>Tab 'Externe koppelingen'. Daar staat de mogelijkheid om per machine **meamedica | dental** aan of uit te zetten, én of bij openen van de patiëntenmap gecheckt moet worden of er veranderingen zijn in **meamedica | dental**.

Geadviseerd wordt om **meamedica | dental** aan te zetten op elke computer in de praktijk, omdat de informatie anders niet op elke werkplek beschikbaar is. Na de eerste activatie van **meamedica | dental** krijgt u per email de gegevens over toegang tot de administratieve/financiële beheeromgeving.

Het lijkt zinvol om ook balie medewerkers bekend te maken met de mogelijkheden van **meamedica | dental** omdat er vooral ouderen zullen zijn die voor het consult of behandeling nog vragen hebben. Zij kunnen dan de 'finishing touch' aanbrengen alvorens de behandelaar de patiënt ziet. Weer 'Practice building'. Denk daarbij ook aan de mogelijkheden van een tablet Pc zoals de Microsoft Surface serie.

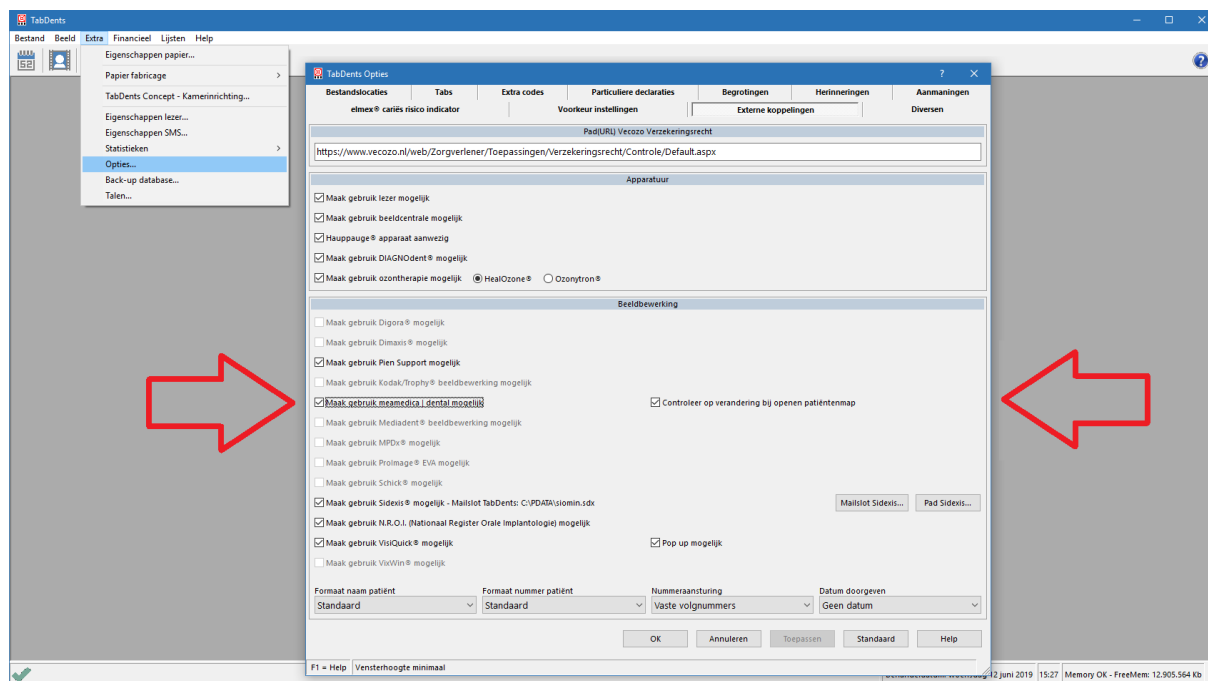

## HELP IN TABDENTS

Kies in **TabDents** – **meamedica | dental** voor menu Help>Context voor het openen van de **TabDents** helpfile.

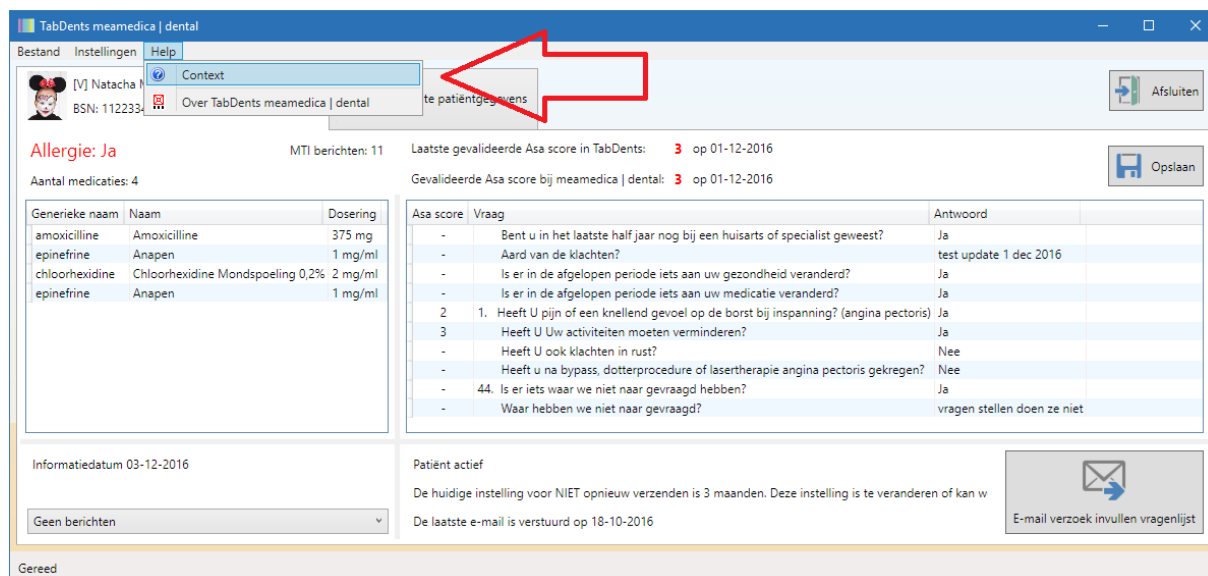

## TEST DRIVE TABDENTS MET MEAMEDICA | DENTAL

Onderstaande afbeelding toont de testomgeving met de geopende agenda **TabPoint** met de patiëntenmap van de test patiënt 'Natacha Meamedica – Dental'.

Klik op het icoon 'map openen'

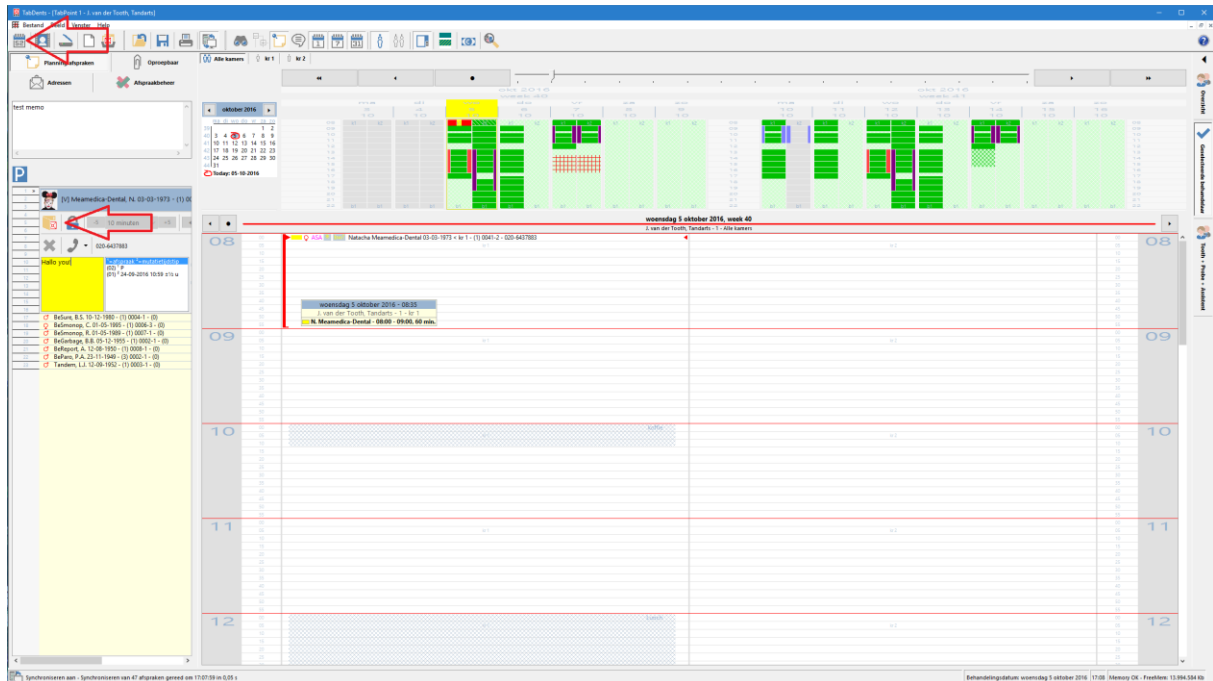

De patiëntenmap opent zich en het taakbalkicoon 'Meamedica | dental' is nu zichtbaar.

Klik op het icoon en **TabDents – meamedica | dental** opent zich met de gegevens van de patiënt.

Omdat de tenaamstelling mede gebaseerd is op de geslachtsnaam en op het Burgerservicenummer, toont **TabDents** in de bovenkant van het formulier de 'aanschrijfsnaam' zoals die in **TabDents** gebruikt wordt. Deze gegevens worden **niet** doorgestuurd!

- Zowel het typen van C22 als met klikken op C22 in de status genereert een historieregel voor C22, mits samen met de weegfactor voor de anamnese
- In vogelvlucht zijn bij de rode pijlen relevante notaties te zien zoals historie en signalering
- Uw eerste 'Information at your fingertips' is daar!

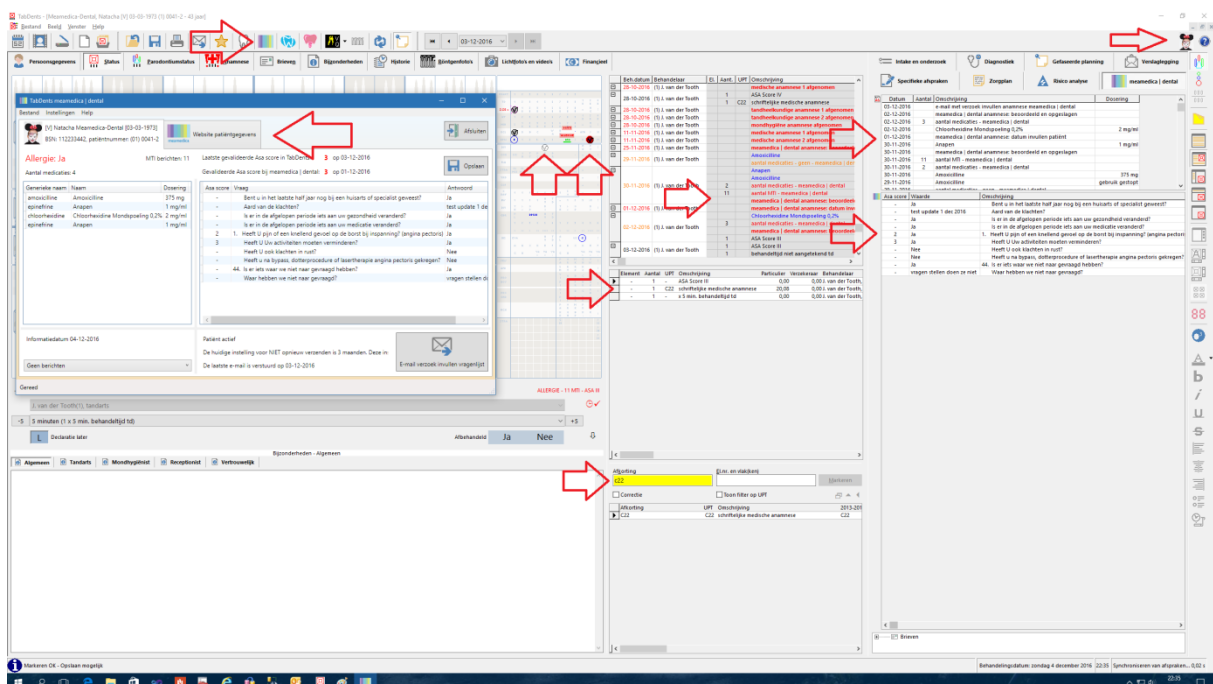

Kies in **TabDents – meamedica | dental** voor menu Instellingen>Eigenschappen verbinding.  
Daar zijn de volgende instellingen te wijzigen:

- De URL voor de API van **meamedica | dental**
- De URL voor het inlogscherf voor bewerken van de praktijkgegevens in **meamedica | dental**
- Het aantal maanden tussen opvolgende e-mails
- Het formaat van de toe te zenden e-mails, 'Tekst' of 'HTM'
- Het kunnen openen van de webpagina's in een aparte browser

Aanpassing van de URL is in principe niet nodig maar de mogelijkheid is beschikbaar voor service doeleinden.  
De schermopname is van 'productie', bij de testdatabase zal automatisch een andere site gebruikt worden!

Tekst als formaat geeft minder details, maar is vaker te lezen in diverse e-mailprogramma's.

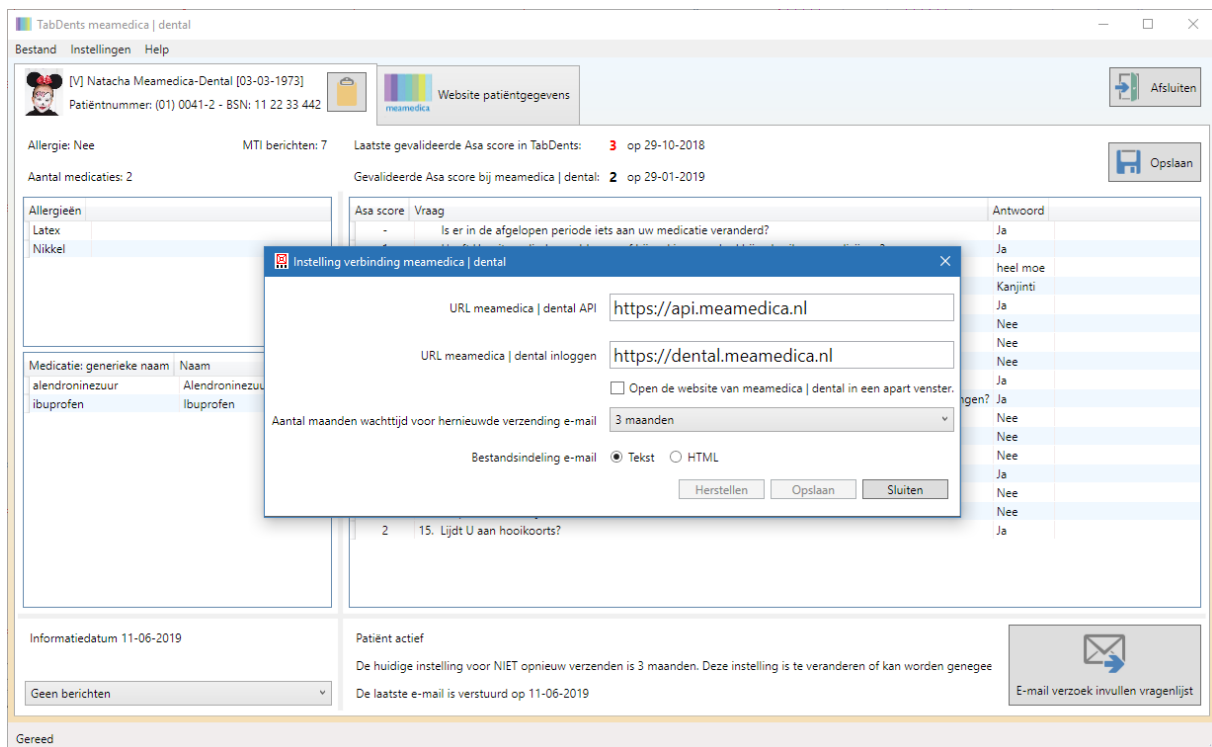

## DE KOPPELING IN TABDENTS - VANUIT DE PATIENTENMAP

**TabDents** heeft een taakbalkknop gekregen die de website **meamedica | dental** opent met de gegevens van de patiënt. De grootte van het scherm is aan te passen via de rechter onderkant met de greep.

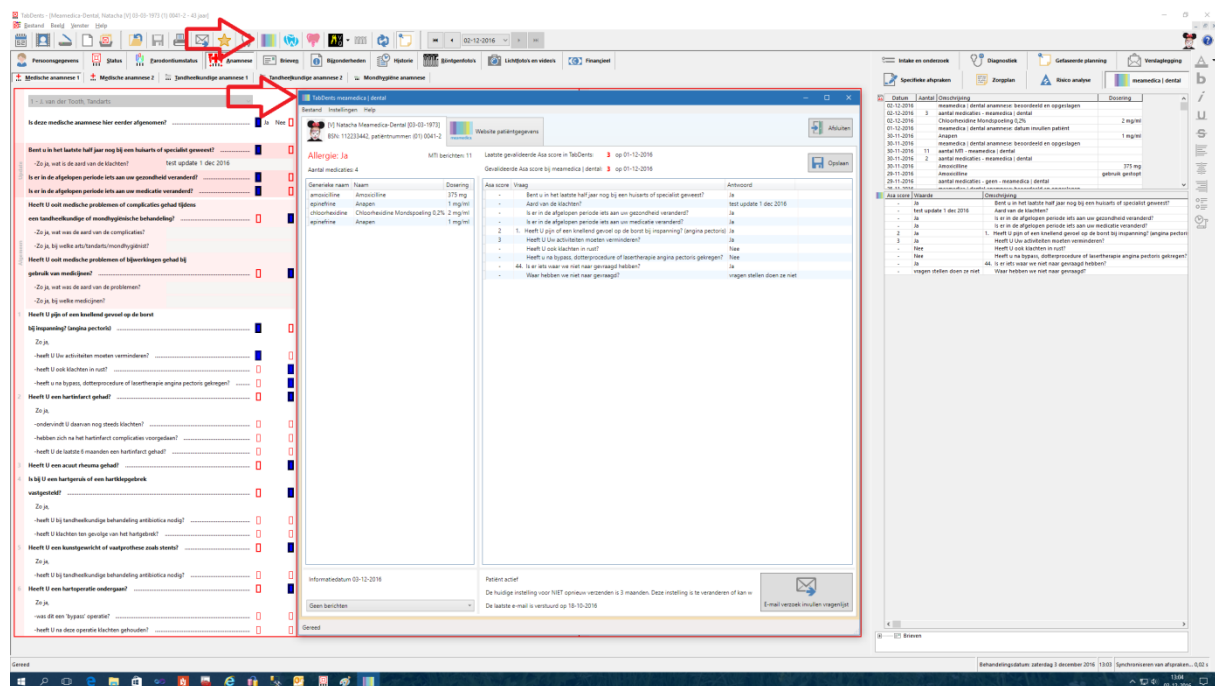

### TAB PERSOONSgegevens

**TabDents** opent de 1<sup>ste</sup> tab nadat verbinding is gemaakt met de beveiligde website van **meamedica | dental**. Getoond worden:

- Allergie Ja/Nee
- Het aantal medisch tandheelkundige interacties, de MTI
- Het aantal medicaties in detail
- De huidige anamnese in **TabDents** met de datum en de ASA-score
- De huidige anamnese zoals die bekend is bij **meamedica | dental** met de datum en de ASA-score
- Gegevens over de patiënt zoals ingeschreven, laatst verzonden e-mail en overige berichten

Klik op 'E-mail verzenden invullen vragenlijst'.

**TabDents** bepaalt de versie van de tekst aan de hand van al dan niet ingeschreven zijn.

Klik op 'Opslaan' om de gegevens in **TabDents** op te slaan. **TabDents** synchroniseert automatisch.

**TabDents meamedica | dental**

Bestand Instellingen Help

[V] Natacha Meamedica-Dental [03-03-1973]  
BSN: 112233442, patiëntnummer: (01) 0041-2

Website patiëntgegevens

**Allergie: Ja** MTI berichten: 11 Laatste gevalideerde Asa score in TabDents: **3** op 01-12-2016

Aantal medicaties: 4 Gevalideerde Asa score bij meamedica | dental: **3** op 01-12-2016

Generieke naam	Naam	Dosering
amoxicilline	Amoxicilline	375 mg
epinefrine	Anapen	1 mg/ml
chlorhexidine	Chloorhexidine Mondspoeling 0,2%	2 mg/ml
epinefrine	Anapen	1 mg/ml

Asa score	Vraag	Antwoord
-	Bent u in het laatste half jaar nog bij een huisarts of specialist geweest?	Ja
-	Aard van de klachten?	test update 1 dec 2016
-	Is er in de afgelopen periode iets aan uw gezondheid veranderd?	Ja
-	Is er in de afgelopen periode iets aan uw medicatie veranderd?	Ja
2	1. Heeft U pijn of een knellend gevoel op de borst bij inspanning? (angina pectoris)	Ja
3	Heeft U uw activiteiten moeten verminderen?	Ja
-	Heeft U ook klachten in rust?	Nee
-	Heeft U na bypass, dotterprocedure of lasertherapie angina pectoris gekregen?	Nee
-	44. Is er iets waar we niet naar gevraagd hebben?	Ja
-	Waar hebben we niet naar gevraagd?	vragen stellen doen ze niet

Informatiedatum 03-12-2016

Patient actief

De huidige instelling voor NIET opnieuw verzenden is 3 maanden. Deze instelling is te veranderen of kan w

De laatste e-mail is verzonden op 18-10-2016

Geen berichten

E-mail verzoek invullen vragenlijst

## HOME

De 2<sup>de</sup> tab opent de website **meamedica | dental** met 'home' pagina.

Op deze pagina is een samenvatting te zien van de geregistreerde gegevens over de patiënt.

- Klik op 'Vorige' of 'Volgende' als een andere pagina ingezien moet worden  
Deze functie is voorwaardelijk beschikbaar
- Klik op 'Vernieuwen website' om de pagina van de website te vernieuwen  
Het kan zijn dat daarbij al ingevoerde gegevens niet worden opgeslagen
- Klik op 'Vernieuwen gegevens in eerste tab' om na bewerken en opslaan van gegevens op de website van **meamedica | dental** de gegevens van de patiënt te vernieuwen en zonodig **nogmaals** op te slaan  
Bij het opnieuw opslaan van de gegevens worden eerder opgeslagen gegevens van dezelfde dag overschreven. De laatst ingevoerde waarde per dag geldt. In de database worden de overgeschreven gegevens echter niet verwijderd, zodat die altijd voor analyse beschikbaar blijven. Het 'maskeren' (in de historie van **TabDents**) van een behandeling leidt er daarom toe dat op dezelfde dag ingevoerde gegevens wel weer worden getoond  
Dus: de laatst ingevoerde gegevens liggen altijd bovenaan

## ANAMNESE

De anamnese pagina opent met het archief in verdichte vorm.

Klikken op het vergrootglas (rechts in een anamnese) opent de details zoals getoond worden in 'Archief'.

TabDents meamedica | dental

Bestand Instellingen Help

[V] Natacha Meamedica-Dental [03-03-1973]  
BSN: 112233442, patiëntnummer: (01) 0041-2

 Website patiëntgegevens

 Afsluiten

Vorige

Vernieuw gegevens in eerste tab

Vernieuw website

Volgende

home

**anamnese**

medisch overzicht

MTI

recept

mijn activiteiten

anamnese

### Anamnese

Hier kunt u de anamnese invullen, ingevulde anamneses bekijken en meer informatie lezen over de anamnese.

Kijk naar  
Het formulier

**Zoek in  
Het archief**

Betekenis  
ASA-score

#### Anamnese Archief

ASA III

 gemaakt op 01-12-2016, gevalideerd op 01-12-2016

ASA IV

 gemaakt op 30-11-2016, gevalideerd op 30-11-2016

ASA I

 gemaakt op 25-11-2016, gevalideerd op 25-11-2016

ASA IV

 gemaakt op 14-11-2016, gevalideerd op 14-11-2016

Geselecteerde patiënt

03-03-1973 Mevr. Natacha MeamedicaDental

## ACTA

**LET OP!**  
De informatie op deze website is met grote zorgvuldigheid samengesteld.

meamedica|dental is een hulpmiddel en is niet aansprakelijk voor enige directe of indirecte schade die zou kunnen ontstaan door het gebruik van de hierin aangeboden informatie. Aan de inhoud van deze website kunnen op geen enkele wijze rechten worden ontleend of aanspraken worden gemaakt.

Verbonden met de website van meamedica | dental

## ARCHIEF

Klikken op het vergrootglas (rechts in een anamnese) opent de details zoals hieronder getoond. Deze gegevens ziet de patiënt ook als er gegevens worden opgevraagd.

TabDents meamedica | dental

Bestand Instellingen Help

[V] Natacha Meamedica-Dental [03-03-1973]  
BSN: 112233442, patiëntnummer: (01) 0041-2

Website patiëntgegevens

Afsluiten

Vorige Vernieuw gegevens in eerste tab Vernieuw website Volgende

home anamnese medisch overzicht MTI recept mijn activiteiten

anamnese

### Anamnese

Hier kunt u de anamnese invullen, ingevulde anamneses bekijken en meer informatie lezen over de anamnese.

Kijk naar Het formulier Zoek in Het archief Betekenis ASA-score

#### Anamnese Archief

ASA III gemaakt op 01-12-2016, gevalideerd op 01-12-2016

Medische update anamnese

1. Bent u in het laatste half jaar nog bij een huisarts of specialist geweest? JA

Aard van de klachten? test update 1 dec 2016

2. Is er in de afgelopen periode iets aan uw gezondheid veranderd? JA

3. Is er in de afgelopen periode iets aan uw medicatie veranderd? JA

Gezondheidsvragenlijst

1. Heeft U pijn of een knellend gevoel op de borst bij inspanning? (angina pectoris) JA

Heeft U Uw activiteiten moeten verminderen? JA

Heeft U ook klachten in rust? NEE

Heeft u na bypass, dotterprocedure of lasertherapie angina pectoris gekregen? NEE

44. Is er iets waar we niet naar gevraagd hebben? JA

Waar hebben we niet naar gevraagd? vragen stellen doen ze niet

ASA IV gemaakt op 30-11-2016, gevalideerd op 30-11-2016

ASA I gemaakt op 25-11-2016, gevalideerd op 25-11-2016

Geselecteerde patiënt

03-03-1973 Mevr. Natacha MeamedicaDental

## ACTA

LET OP!  
De informatie op deze website is met grote zorgvuldigheid samengesteld.  
  
meamedica | dental is een hulpmiddel en is niet aansprakelijk voor enige directe of indirecte schade die zou kunnen ontstaan door het gebruik van de hierin aangeboden informatie. Aan de inhoud van deze website kunnen op geen enkele wijze rechten worden ontleend of aanspraken worden gemaakt.

Verbonden met de website van meamedica | dental

## FORMULIER

Het formulier biedt zowel de patiënt als de behandelaar de mogelijkheid nieuwe anamneses op te nemen of te bewerken. De anamnese is één op één identiek aan die in **TabDents**, ook wat betreft de weegfactoren.

TabDents meamedica | dental

Bestand Instellingen Help

[V] Natacha Meamedica-Dental [03-03-1973]  
BSN: 112233442, patiëntnummer: (01) 0041-2

Website patiëntgegevens

Afsluiten

Vorige

Vernieuw gegevens in eerste tab

Vernieuw website

Volgende

home

anamnese

medisch overzicht

MTI

recept

mijn activiteiten

anamnese

### Anamnese

Hier kunt u de anamnese invullen, ingevulde anamneses bekijken en meer informatie lezen over de anamnese.

Kijk naar  
Het formulier

Zoek in  
Het archief

Betekenis  
ASA-score

Medische update anamnese

Deze anamnese wordt onderhouden door TabDents

1. Bent u in het laatste half jaar nog bij een huisarts of specialist geweest?

ja nee

Aard van de klachten?

2. Is er in de afgelopen periode iets aan uw gezondheid veranderd?

ja nee

3. Is er in de afgelopen periode iets aan uw medicatie veranderd?

ja nee

Algemene vragen

1. Heeft U ooit medische problemen of complicaties gehad tijdens een tandheelkundige of mondhygiënische behandeling?

ja nee

2. Heeft U ooit medische problemen of bijwerkingen gehad bij gebruik van medicijnen?

ja nee

Gezondheidsvragenlijst

1. Heeft U pijn of een knellend gevoel op de borst bij inspanning? (angina pectoris)

ja nee

2. Heeft U een hartinfarct gehad?

ja nee

3. Heeft U een acuut rheuma gehad?

ja nee

4. Is bij U een hartgeruis of een hartklepgebrek vastgesteld?

ja nee

Geselecteerde patiënt

03-03-1973 - Mevr. Natacha MeamedicaDental

ACTA

**LET OP!**

De informatie op deze website is met grote zorgvuldigheid samengesteld.

meamedica|dental is een hulpmiddel en is niet aansprakelijk voor enige directe of indirecte schade die zou kunnen ontstaan door het gebruik van de hierin aangeboden informatie. Aan de inhoud van deze website kunnen op geen enkele wijze rechten worden ontleend of aanspraken worden gemaakt.

Verbonden met de website van meamedica | dental

Documentnaam Handleiding meamedica | dental – TabDents  
Versie en datum 2.3 /16-12-2019  
Documentstatus actief

16 / 41

Deze pagina bevat de definities zoals gehanteerd worden binnen **meamedica | dental** en in **TabDents**.

De betekenis van de **ASA** scores:

- ASA I** Een gezonde patiënt. [Lees meer...]
- ASA II** Een patiënt met een milde systemische ziekte. [Lees meer...]
 

Milde systemische ziekte zonder substantiële functionele beperkingen in het dagelijks leven. Bijvoorbeeld, maar niet beperkt tot:

  - roker
  - matige sociale alcohol gebruik
  - zwangerschap
  - obesitas (BMI tussen 30-40)
  - goed ingestelde Diabetes Mellitus
  - goed ingestelde hypertensie
  - goed gecontroleerde epilepsie
  - goed gecontroleerde astma
  - milde longaandoeningen
  - actieve allergieën
  - angst voor de tandarts
- ASA III** Een patiënt met een ernstige systemische ziekte. [Lees meer...]
- ASA IV** Een patiënt met een ernstige, levensbedreigende, systemische ziekte. [Lees meer...]
- ASA V** Niet van toepassing in de Tandheelkunde.
- ASA VI** Niet van toepassing in de Tandheelkunde.

On the right side of the interface, there is a section for 'Geselecteerde patiënt' showing '03-03-1973 Mevr. Natacha MeamedicaDental'. Below this is the 'meamedica | dental' logo and an image of pills. Further down is the 'ACTA' logo and a section titled 'LET OP!' with a disclaimer about the information on the website.

## MEDICIJNGEBRUIK

Getoond wordt het actuele medicijngebruik.

TabDents meamedica | dental

Bestand Instellingen Help

[V] Natacha Meamedica-Dental [03-03-1973]  
BSN: 112233442, patiëntnummer: (01) 0041-2

Website patiëntgegevens

Afsluiten

Vorige

Vernieuw gegevens in eerste tab

Vernieuw website

Volgende

home

anamnese

medisch overzicht

MTI

recept

mijn activiteiten

medisch overzicht

### Medisch overzicht

Hier kunt u inzien welke medicijnen deze patiënt gebruikt (heeft) en welke allergieën en contraindicaties aanwezig zijn.

Kijk naar mijn Medicijngebruik

Kijk naar mijn Aandoeningen

Kijk naar mijn Allergieën

Actuele medicijngebruik

Voeg een nieuw medicijn toe...

Amoxicilline (amoxicilline) - 375 mg

Gebruik: 1 capsule(s) 3 keer per dag

Startdatum: 30-11-2016 Einddatum: 20-12-2016

Voorgeschreven door: specialist

Anapen (epinefrine) - 1 mg/ml

Gebruik: 10 milliliter 2 keer per dag

Startdatum: 1-12-2016 Einddatum: 21-12-2016

Voorgeschreven door: specialist

Chloorhexidine Mondspoeling 0,2% (chloorhexidine) - 2 mg/ml

Gebruik: 10 milliliter 2 keer per dag

Startdatum: 1-12-2016 Einddatum: 21-12-2016

Voorgeschreven door: specialist

Historische medicijngebruik

Lidocaine Gel (lidocaine) - 20 mg/ml

Geselecteerde patiënt

03-03-1973 Mevr. Natacha MeamedicaDental

## ACTA

**LET OP!**  
De informatie op deze website is met grote zorgvuldigheid samengesteld.

meamedica | dental is een hulpmiddel en is niet aansprakelijk voor enige directe of indirecte schade die zou kunnen ontstaan door het gebruik van de hierin aangeboden informatie. Aan de inhoud van deze website kunnen op geen enkele wijze rechten worden ontleend of aanspraken worden gemaakt.

Verbonden met de website van meamedica | dental

Getoond worden de aandoeningen.

TabDents meamedica | dental

Bestand Instellingen Help

[V] Natacha Meamedica-Dental [03-03-1973]  
BSN: 112233442, patiëntnummer: (01) 0041-2

Website patiëntgegevens

Afsluiten

Vorige

Vernieuw gegevens in eerste tab

Vernieuw website

Volgende

home

anamnese

medisch overzicht

MTI

recept

mijn activiteiten

medisch overzicht

### Medisch overzicht

Hier kunt u inzien welke medicijnen deze patiënt gebruikt (heeft) en welke allergieën en contra-indicaties aanwezig zijn.

Kijk naar mijn Medicijngebruik

Kijk naar mijn Aandoeningen

Kijk naar mijn Allergieën

Actueel aandoeningen Voeg een nieuwe aandoening toe...

Aangezichtspijn

Acute necrotiserende parodontitis

Acute necrotiserende gingivitis  
Amoxicilline (amoxicilline) - 375 mg

Allergie  
Anapen (epinefrine) - 1 mg/ml

Allergische reactie  
Anapen (epinefrine) - 1 mg/ml

ANG  
Chloorhexidine Mondspoeling 0,2% (chloorhexidine) - 2 mg/ml

Geselecteerde patiënt

03-03-1973 Mevr. Natacha MeamedicaDental

## ACTA

**LET OP!**  
De informatie op deze website is met grote zorgvuldigheid samengesteld.

meamedica | dental is een hulpmiddel en is niet aansprakelijk voor enige directe of indirecte schade die zou kunnen ontstaan door het gebruik van de hierin aangeboden informatie. Aan de inhoud van deze website kunnen op geen enkele wijze rechten worden ontleend of aanspraken worden gemaakt.

Verbonden met de website van meamedica | dental

Documentnaam Handleiding meamedica | dental – TabDents  
 Versie en datum 2.3 /16-12-2019  
 Documentstatus actief

19 / 41

## ALLERGIEËN

Getoond worden de allergieën.

TabDents meamedica | dental

Bestand Instellingen Help

[V] Natacha Meamedica-Dental [03-03-1973]  
BSN: 112233442, patiëntnummer: (01) 0041-2

 Website patiëntgegevens

Afsluiten

Vorige

Vernieuw gegevens in eerste tab

Vernieuw website

Volgende

home

anamnese

medisch overzicht

MTI

recept

mijn activiteiten

medisch overzicht

### Medisch overzicht

Hier kunt u inzien welke medicijnen deze patiënt gebruikt (heeft) en welke allergieën en contraindicaties aanwezig zijn.

Kijk naar mijn  
Medicijngebruik

Kijk naar mijn  
Aandoeningen

Kijk naar mijn  
Allergieën

Voeg een nieuwe allergie toe...

Plaatselijke/lokale verdoving

Meer informatie

test allergie

Geselecteerde patiënt

03-03-1973 Mevr. Natacha  
MeamedicaDental

ACTA

LET OP!

De informatie op deze website is met grote zorgvuldigheid samengesteld.

meamedica | dental is een hulpmiddel en is niet aansprakelijk voor enige directe of indirecte schade die zou kunnen ontstaan door het gebruik van de hierin aangeboden informatie. Aan de inhoud van deze website kunnen op geen enkele wijze rechten worden ontleend of aanspraken worden gemaakt.

Verbonden met de website van meamedica | dental

Documentnaam Handleiding meamedica | dental – TabDents  
Versie en datum 2.3 /16-12-2019  
Documentstatus actief

20 / 41

## MEDICIJNGEBRUIK

Getoond worden (mogelijke) interacties.

TabDents meamedica | dental

Bestand Instellingen Help

[V] Natacha Meamedica-Dental [03-03-1973]  
BSN: 112233442, patiëntnummer: (01) 0041-2

Website patiëntgegevens

Afsluiten

Vorige

Vernieuw gegevens in eerste tab

Vernieuw website

Volgende

home

anamnese

medisch overzicht

MTI

recept

mijn activiteiten

MTI

Medische Tandheelkundige Interactie

Hier worden de tandheelkundige meldingen weergegeven, waarmee rekening gehouden moet worden bij deze patiënt op basis van medicijngebruik en indicaties.

Gesorteerd op  
Medicijngebruik

Gesorteerd op  
Aandoeningen

Amoxicilline (amoxicilline)

 Mogelijke bijwerkingen (4 meldingen)

- aantasting van de smaak (Vaak)
- droge mond (Vaak)
- larynxoedeem (Zelden)
- mottled enamel (Zelden)

Geselecteerde patiënt

03-03-1973 Mevr. Natacha MeamedicaDental

ACTA

**LET OP!**  
De informatie op deze website is met grote zorgvuldigheid samengesteld.  
  
meamedica | dental is een hulpmiddel en is niet aansprakelijk voor enige directe of indirecte schade die zou kunnen ontstaan door het gebruik van de hierin aangeboden informatie. Aan de inhoud van deze website kunnen op geen enkele wijze rechten worden ontleend of aanspraken worden gemaakt.

Verbonden met de website van meamedica | dental

Getoond worden (mogelijke) interacties en aanbevelingen.

TabDents meamedica | dental

Bestand Instellingen Help

[V] Natacha Meamedica-Dental [03-03-1973]  
BSN: 112233442, patiëntnummer: (01) 0041-2

Website patiëntgegevens

Afsluiten

Vorige

Vernieuw gegevens in eerste tab

Vernieuw website

Volgende

home

anamnese

medisch overzicht

MTI

recept

mijn activiteiten

MTI

### Medische Tandheelkundige Interactie

Hier worden de tandheelkundige meldingen weergegeven, waarmee rekening gehouden moet worden bij deze patiënt op basis van medicijngebruik en indicaties.

Gesorteerd op  
Medicijngebruik

Gesorteerd op  
Aandoeningen

#### Aangeboren hartafwijking

**Mogelijke bijwerkingen voor de tandheelkundige gezondheid (3 meldingen)**

- Indien er sprake is van een cyanotische hartafwijking kan de tong en orale mucosa een blauwe kleur hebben;
- Bij een cyanotische hartafwijking kan er sprake zijn van een reactieve overproductie van erythrocyten. Hierdoor kan de functie van trombocyten verminderd zijn en is er kans op ecchymosen, petechiën of gingivabloedingen;
- Bij sommige aangeboren hartafwijkingen is er een verhoogd risico op schizis, vertraagde eruptie van de tanden en hypoplasie van het tandglazuur;

**Mogelijke consequenties voor de tandheelkundige behandeling (2 meldingen)**

- Raadpleeg de richtlijn 'Preventie bacteriële endocarditis' van de Nederlandse hartstichting.
- De behandeling van aangeboren hartafwijkingen (e.g. antistolling) kan consequenties hebben voor de tandheelkundige gezondheid en behandeling.

**Voorzorgsmaatregelen (0 meldingen)**

Geselecteerde patiënt

03-03-1973 Mevr. Natacha  
MeamedicaDental

#### LET OP!

De informatie op deze website is met grote zorgvuldigheid samengesteld.

meamedica|dental is een hulpmiddel en is niet aansprakelijk voor enige directe of indirecte schade die zou kunnen ontstaan door het gebruik van de hierin aangeboden informatie. Aan de inhoud van deze website kunnen op geen enkele wijze rechten worden ontleend of aanspraken worden gemaakt.

Verbonden met de website van meamedica | dental

Documentnaam Handleiding meamedica | dental – TabDents  
 Versie en datum 2.3 /16-12-2019  
 Documentstatus actief

22 / 41

## RECEPTUUR

Een recept voorschrijven wordt uitgevoerd als een 'Wizard', dus stap voor stap.

### ELEKTRONISCH VOORSCHRIJVEN

- Stap 1 is een dubbelcheck op het BSN, dat getoond blijft op de 1<sup>ste</sup> tab voor snelle invoer
- Stap 2 is keuze voor een reden van voorschrijven
- Stap 3 is een suggestie of een keuze uit 'Mijn favorieten'

## RECEPT SUGGESTIE

‘Suggesties’ is een voorbeeld van sturing tijdens het voorschrijven.

TabDents meamedica | dental

Bestand Instellingen Help

[V] Natacha Meamedica-Dental [03-03-1973]  
BSN: 112233442, patiëntnummer: (01) 0041-2

Website patiëntgegevens

Afsluiten

Vorige

Vernieuw gegevens in eerste tab

Vernieuw website

Volgende

home

anamnese

medisch overzicht

MTI

recept

mijn activiteiten

recept

### Elektronisch voorschrijven

Hier kunt u een medicijn voorschrijven en het recept uitprinten. Tijdens het voorschrijven wordt er automatisch gecontroleerd op medicijninteracties, op allergieën en op contraindicaties.

Stap 1  
Medicijn keuze

Stap 2  
Dosering invullen

Stap 3  
Patiëntgegevens

Stap 4  
Recept print

#### Voor welke patiënt schrijft u voor?

BSN  

 Deze vraag is ter controle van de patiënt zodat er medicatiebewaking plaatsvindt tegen de juiste medische historie. Het BSN wordt hierbij niet opgeslagen, alleen gebruikt ter validatie.

#### Voor welke reden wordt dit medicijn voorgeschreven?

#### Selecteer een medicijn uit de lijst of specificeer een ander medicijn

Mijn favorieten

Suggesties

Nieuw medicijn

Verdoving

- ☒ Anapen (1 mg/ml), zonodig per dag 1 injectie(s)
- ☐ Anapen (1 mg/ml), zonodig 1 injectie(s) 
- ☐ Anapen (0,5 mg/ml), zonodig 1 injectie(s) 
- ☐ Epinefrine Injecties (1 mg/ml), zonodig 1 injectie(s) 
- ☐ EpiPen (0,5 mg/ml), zonodig 1 injectie(s) 
- ☐ EpiPen (1 mg/ml), zonodig per dag 1 injectie(s)
- ☐ EpiPen (1 mg/ml), zonodig 1 injectie(s) 
- ☐ Jext (1 mg/ml), zonodig 1 injectie(s) 

Geselecteerde patiënt

03-03-1973 Mevr. Natacha MeamedicaDental

## ACTA

### LET OP!

De informatie op deze website is met grote zorgvuldigheid samengesteld.

meamedica|dental is een hulpmiddel en is niet aansprakelijk voor enige directe of indirecte schade die zou kunnen ontstaan door het gebruik van de hierin aangeboden informatie. Aan de inhoud van deze website kunnen op geen enkele wijze rechten worden ontleend of aanspraken worden gemaakt.

Verbonden met de website van meamedica | dental

## DOSERING

- Stap 4 is de dosering

TabDents meamedica | dental

Bestand Instellingen Help

[V] Natacha Meamedica-Dental [03-03-1973]  
BSN: 112233442 patiëntnummer: (01) 0041-2

Website patiëntgegevens

Afsluiten

Vorige

Vernieuw gegevens in eerste tab

Vernieuw website

Volgende

home

anamnese

medisch overzicht

MTI

recept

mijn activiteiten

recept

### Elektronisch voorschrijven

Hier kunt u een medicijn voorschrijven en het recept uitprinten. Tijdens het voorschrijven wordt er automatisch gecontroleerd op medicijninteracties, op allergieën en op contraindicaties.

Stap 1  
Medicijn keuze

Stap 2  
Dosering invullen

Stap 3  
Patiëntgegevens

Stap 4  
Recept print

Specificeer medicijn en sterkte

Anapen \* en 1 mg/ml \*

Specificeer gebruik

zonodig per dag 1 injectie(s) \*

Begin met gebruik op 03-12-2016 X Gebruik dit medicijn 10 dag(en)

Specificeer patiëntgegevens

Lengte 172 cm Gewicht 80 kg

Naar stap 1

☐ Sla op als favoriet

Medicatie Check

Geselecteerde patiënt

03-03-1973 Mevr. Natacha MeamedicaDental

ACTA

**LET OP!**

De informatie op deze website is met grote zorgvuldigheid samengesteld.

meamedica|dental is een hulpmiddel en is niet aansprakelijk voor enige directe of indirecte schade die zou kunnen ontstaan door het gebruik van de hierin aangeboden informatie. Aan de inhoud van deze website kunnen op geen enkele wijze rechten worden ontleend of aanspraken worden gemaakt.

Verbonden met de website van meamedica | dental

Documentnaam Handleiding meamedica | dental – TabDents  
Versie en datum 2.3 /16-12-2019  
Documentstatus actief

25 / 41

## MEDICATIECHECK

- Stap 5 is mogelijk een reactie na de medicatiecheck

TabDents meamedica | dental

Bestand Instellingen Help

[V] Natacha Meamedica-Dental [03-03-1973]  
BSN: 112233442 patiëntnummers: (01) 0041-2

Website patiëntgegevens

Afsluiten

Vernieuw website

Volgende

Vorige

Vernieuw gegevens in eerste tab

Stap 1  
Medicijn keuze

Stap 2  
Dosering invullen

Stap 3  
Patiëntgegevens

Stap 4  
Recept print

Automatisch gevuld over op meamedica dental, op uitgeleend en op consumpties.

Specificeer medicijn en sterkte

Anapen x en 1 mg/ml x i

Specificeer gebruik

zonodig per dag 1 injectie(s) x i

Begin met gebruik op 03-12-2016 x Gebruik dit medicijn 10 dag(en)

Specificeer patiëntgegevens

Lengte 172 cm Gewicht 80 kg

MedicatieCheck resultaten

LET OP: De MedicatieCheck heeft een interactie gevonden. Hieronder staat deze interactie beschreven.

☒ Ik begrijp dat er een interactie is met dit medicijn. Ik wil alsnog dit medicijn voorschrijven.

Wat is de reden van het alsnog voorschrijven?

Eigenwijs type

Interacties met het voorgeschreven medicijn:

Anapen (Overdosering (boven het norm maximum), grenswaarde = 0.501)

Naar stap 1

☐ Sla op als favoriet

Naar stap 3

meamedica | DENTAL™

ACTA

LET OP!

De informatie op deze website is met grote zorgvuldigheid samengesteld.

meamedica | dental is een hulpmiddel en is niet aansprakelijk voor enige directe of indirecte schade die zou kunnen ontstaan door het gebruik van de hierin aangeboden informatie. Aan de inhoud van deze website kunnen op geen enkele wijze rechten worden ontleend of aanspraken worden gemaakt.

Verbonden met de website van meamedica | dental

- Stap 6 is de controle op patiëntgegevens. Deze gegevens zijn beschikbaar nadat de patiënt is ingeschreven, anders dienen deze handmatig plaats te vinden

TabDents meamedica | dental

Bestand Instellingen Help

[V] Natacha Meamedica-Dental [03-03-1973]  
BSN: 112233442, patiëntnummer: (01) 0041-2

Website patiëntgegevens

Afsluiten

Vorige

Vernieuw gegevens in eerste tab

Vernieuw website

Volgende

home

anamnese

medisch overzicht

MTI

recept

mijn activiteiten

recept

### Elektronisch voorschrijven

Hier kunt u een medicijn voorschrijven en het recept uitprinten. Tijdens het voorschrijven wordt er automatisch gecontroleerd op medicijninteracties, op allergieën en op contraindicaties.

Stap 1  
Medicijn keuze

Stap 2  
Dosering invullen

Stap 3  
Patiëntgegevens

Stap 4  
Recept print

#### Persoonlijke gegevens

<b>Voornaam</b> <input type="text" value="Natacha"/>	<b>Achternaam</b> <input type="text" value="MeamedicaDental"/>	<b>Geslacht</b> <input type="radio"/> m <input checked="" type="radio"/> v
<b>Adres</b> <input type="text" value="Dijk 2"/>		<b>Geboortedatum</b> <input type="text" value="03-03-1973"/>
<b>Postcode</b> <input type="text" value="1181PG"/>	<b>Woonplaats</b> <input type="text" value="Amstelveen"/>	

Naar stap 2

Naar stap 4

**Geselecteerde patiënt**  
03-03-1973 Mevr. Natacha MeamedicaDental

**LET OP!**  
De informatie op deze website is met grote zorgvuldigheid samengesteld.  
  
meamedica | dental is een hulpmiddel en is niet aansprakelijk voor enige directe of indirecte schade die zou kunnen ontstaan door het gebruik van de hierin aangeboden informatie. Aan de inhoud van deze website kunnen op geen enkele wijze rechten worden ontleend of aanspraken worden gemaakt.

Verbonden met de website van meamedica | dental

- Stap 7 is de afdrukprocedure met een voorinzage

TabDents meamedica | dental

Bestand Instellingen Help

[V] Natacha Meamedica-Dental [03-03-1973]  
BSN: 112233442, patiëntnummer: (01) 0041-2

Website patiëntgegevens

Afsluiten

Vorige

Vernieuw gegevens in eerste tab

Vernieuw website

Volgende

home

anamnese

medisch overzicht

MTI

recept

mijn activiteiten

recept

## Elektronisch voorschrijven

Hier kunt u een medicijn voorschrijven en het recept uitprinten. Tijdens het voorschrijven wordt er automatisch gecontroleerd op medicijninteracties, op allergieën en op contraindicaties.

Stap 1  
Medicijn keuze

Stap 2  
Dosering invullen

Stap 3  
Patiëntgegevens

Stap 4  
Recept print

**J. van der Tooth, BIG: 12046011**  
Praktijk Tooth, AGB: 12000054  
Elementsstraat 5  
1111 DD Amsterdam

**Indicatie, medicijn en gebruik**  
Allergie  
  
R/ **Anapen 1 mg/ml**  
S. **zondag per dag 1 injectie(s)**  
Startdatum : 03-12-2016  
Gebruiksduur : 10 dag(en)

**Open tekst**  

<optioneel veld>

**Patiëntgegevens**  
Mevr. Natacha MeamedicaDental, 03-03-1973  
BSN: 112233442  
Dijk 2

**Geselecteerde patiënt**  
03-03-1973 Mevr. Natacha MeamedicaDental

**LET OP!**  
De informatie op deze website is met grote zorgvuldigheid samengesteld.  
  
meamedica | dental is een hulpmiddel en is niet aansprakelijk voor enige directe of indirecte schade die zou kunnen ontstaan door het gebruik van de hierin aangeboden informatie. Aan de inhoud van deze website kunnen op geen enkele wijze rechten worden ontleend of aanspraken worden gemaakt.

Verbonden met de website van meamedica | dental

- Stap 8 is de keuze van de printer

TabDents meamedica | dental

Bestand Instellingen Help

[V] Natacha Meamedica-Dental [03-03-1973]  
BSN: 112233442 patiëntnummer: (01) 0041-2 Website patiëntgegevens

Afsluiten

Vorige Vernieuw gegevens in eerste tab Vernieuw website Volgende

home anamnese medisch overzicht **MTI** recept mijn activiteiten

**Welkom bij meamedica|dental!**  
Via deze module kunt u de medische gegevens opzoeken en elektronisch medicijnen voorschrijven.

anamnese ASA score: 3 (gevalideerd)

**medisch overzicht**

**Medicijnen:**  
Amoxicilline  
Anapen  
Chloorhexidine  
Mondspoeling 0,2%

**MTI** Meldingen medicijnen: Amoxicilline: 4 melding(en) Meldingen aandoeningen: Aangeboren hartafwijking: 3 melding(en)

**recept** Laatste recept: Anapen

**Overige opmerkingen**  
testen extra regel

**Afdrukken**

Algemeen Opties

Printer selecteren

Beeld printer voor PaperPort Brother PC-FAX v.2.2  
Brother MFC-J6510DW Printer Brother PC-FAX v.2.2 #2  
Brother MFC-J6510DW Printer (Kopie 1) Brother PC-FAX v.2.2 #3

Status: Offline ☐ Naar bestand Voorkeursinstellingen  
Locatie:  Printer zoeken...  
Opmerking:

Afdrukgebied:  
☒ Alles ☐ Selectie ☐ Huidige pagina  
☐ Pagina's:   
Geef een enkel paginanummer of paginabereik op. Bijvoorbeeld: 5-12

Aantal exemplaren: 1   
☐ Sorteren 1 2 3

Afdrukken Annuleren Toepassen

**Geselecteerde patiënt**  
03-03-1973 Mevr. Natacha MeamedicaDental

**meamedica|DENTAL™**

**ACTA**

**LET OP!**  
De informatie op deze website is met grote zorgvuldigheid samengesteld.  
meamedica|dental is een hulpmiddel en is niet aansprakelijk voor enige directe of indirecte schade die zou kunnen ontstaan door het gebruik van de hierin aangeboden informatie. Aan de inhoud van deze website kunnen op geen enkele wijze rechten worden ontleend of aanspraken worden gemaakt.

Verbonden met de website van meamedica | dental

## RECEPT GEREED ALS PRINT

- Stap 9 is geen stap maar het resultaat

Alle actieve medicaties, inclusief dosering, worden bij bevraging van de website van **meamedica | dental** getoond en opgeslagen in de database van **TabDents**. Indien een medicatie is beëindigd, dan wordt ook dit vastgelegd in **TabDents**.

- Klik op 'Vernieuwen gegevens in eerste tab' om na bewerken en opslaan van gegevens op de website van **meamedica | dental** de gegevens van de patiënt te vernieuwen en (**nogmaals**) op te slaan

## GEGEVENS PER DATUM

De opsomming betreft het voorschrijfgedrag van de behandelaar(s).

TabDents meamedica | dental

Bestand Instellingen Help

[V] Natacha Meamedica-Dental [03-03-1973]  
BSN: 112233442, patiëntnummer: (01) 0041-2

Website patiëntgegevens

Afsluiten

Vorige

Vernieuw gegevens in eerste tab

Vernieuw website

Volgende

home

anamnese

medisch overzicht

MTI

recept

mijn activiteiten

mijn activiteiten

### Mijn Activiteiten

Hier kunt u enkele statistieken zien en uw activiteit analyseren tijdens een bepaalde tijdsperiode.

Toon gegevens  
Per datum

Toon gegevens  
Per type

Toon gegevens  
In een grafiek

#### De patiënt activiteiten per datum

- 2016-10-27 Lidocaine Gel voorgeschreven door J. van der Tooth
- 2016-11-30 Amoxicilline voorgeschreven door J. van der Tooth
- 2016-11-30 Anapen voorgeschreven door J. van der Tooth
- 2016-12-01 Chloorhexidine Mondspoeling 0,2% voorgeschreven door J. van der Tooth
- 2016-12-03 Anapen voorgeschreven door J. van der Tooth

Geselecteerde patiënt

03-03-1973 Mevr. Natacha MeamedicaDental

## ACTA

### LET OP!

De informatie op deze website is met grote zorgvuldigheid samengesteld.

meamedica | dental is een hulpmiddel en is niet aansprakelijk voor enige directe of indirecte schade die zou kunnen ontstaan door het gebruik van de hierin aangeboden informatie. Aan de inhoud van deze website kunnen op geen enkele wijze rechten worden ontleend of aanspraken worden gemaakt.

Verbonden met de website van meamedica | dental

## GEGEVENS PER TYPE

Nader te bepalen door **meamedica | dental**.

TabDents meamedica | dental

Bestand Instellingen Help

 [V] Natacha Meamedica-Dental [03-03-1973]  
BSN: 112233442, patiëntnummer: (01) 0041-2

 Website patiëntgegevens

Afsluiten

Vorige Vernieuw gegevens in eerste tab Vernieuw website Volgende

homeanamnesemedisch overzichtMTIreceptmijn activiteiten

mijn activiteiten

### Mijn Activiteiten

Hier kunt u enkele statistieken zien en uw activiteit analyseren tijdens een bepaalde tijdsperiode.

Toon gegevens  
Per datumToon gegevens  
Per typeToon gegevens  
In een grafiek

#### Activiteit per type

*in ontwikkeling*

Geselecteerde patiënt

03-03-1973 Mevr. Natacha  
MeamedicaDental

## ACTA

**LET OP!**  
De informatie op deze website is met grote zorgvuldigheid samengesteld.

**meamedica | dental** is een hulpmiddel en is niet aansprakelijk voor enige directe of indirecte schade die zou kunnen ontstaan door het gebruik van de hierin aangeboden informatie. Aan de inhoud van deze website kunnen op geen enkele wijze rechten worden ontleend of aanspraken worden gemaakt.

Verbonden met de website van meamedica | dental

Documentnaam Handleiding meamedica | dental – TabDents  
Versie en datum 2.3 /16-12-2019  
Documentstatus actief

32 / 41

## GRAFIEK

Activiteiten categoriaal ingedeeld.

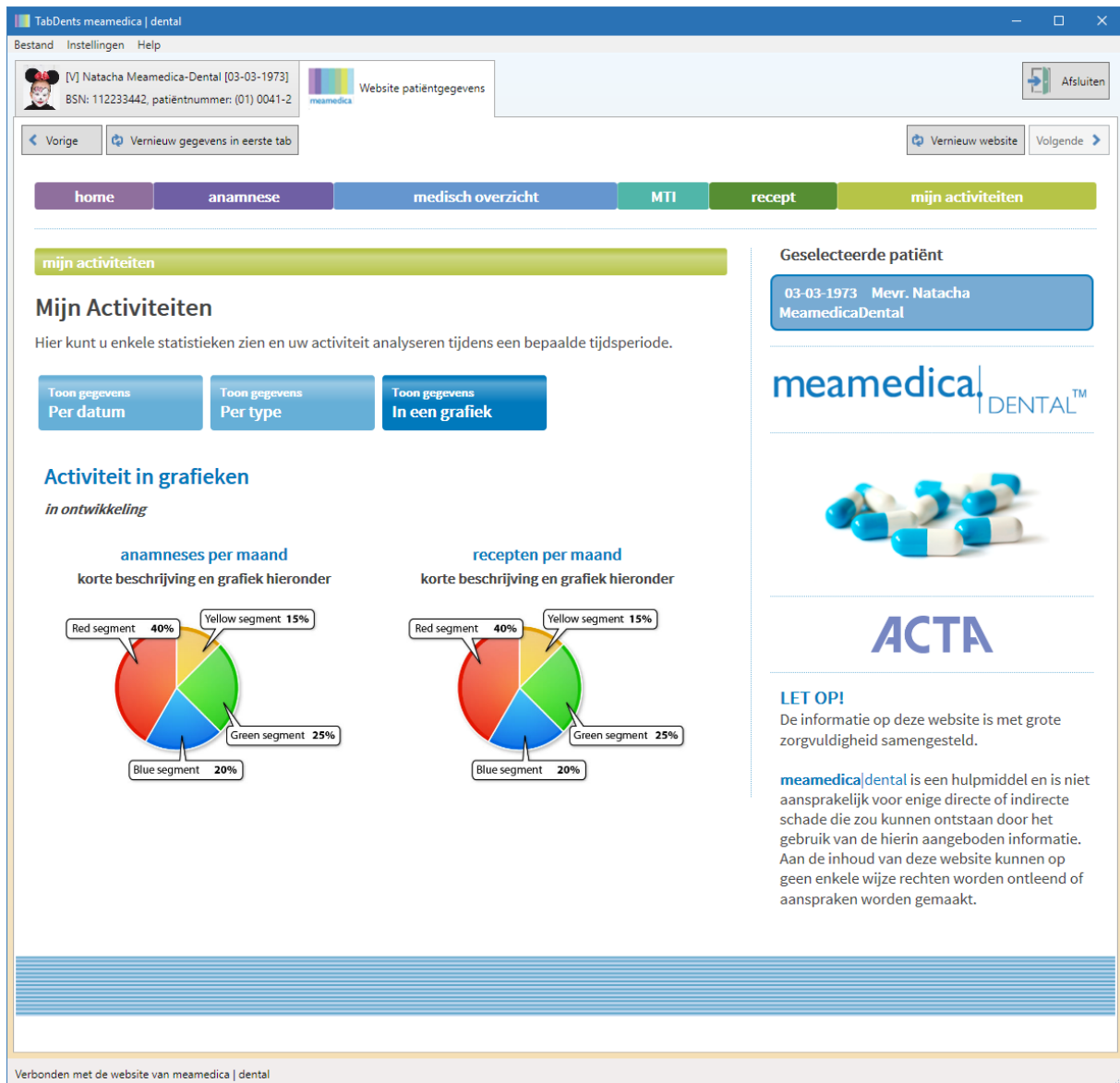

## DE KOPPELING IN TABDENTS - VANUIT TABPOINT

**TabPoint** heeft in de oproepmodule voor de komende afspraken een extra knop gekregen. Daarmee wordt een aparte variant van de **TabDents – meamedica | dental** software geopend die toont welke patiënten een uitnodiging dan wel herinnering kunnen krijgen voor het actualiseren van de gezondheidsvragenlijst en het medicatiedossier. Er is een optie beschikbaar om de periode tussen opvolgende e-mails te bepalen. Standaard staat die op 3 maanden.

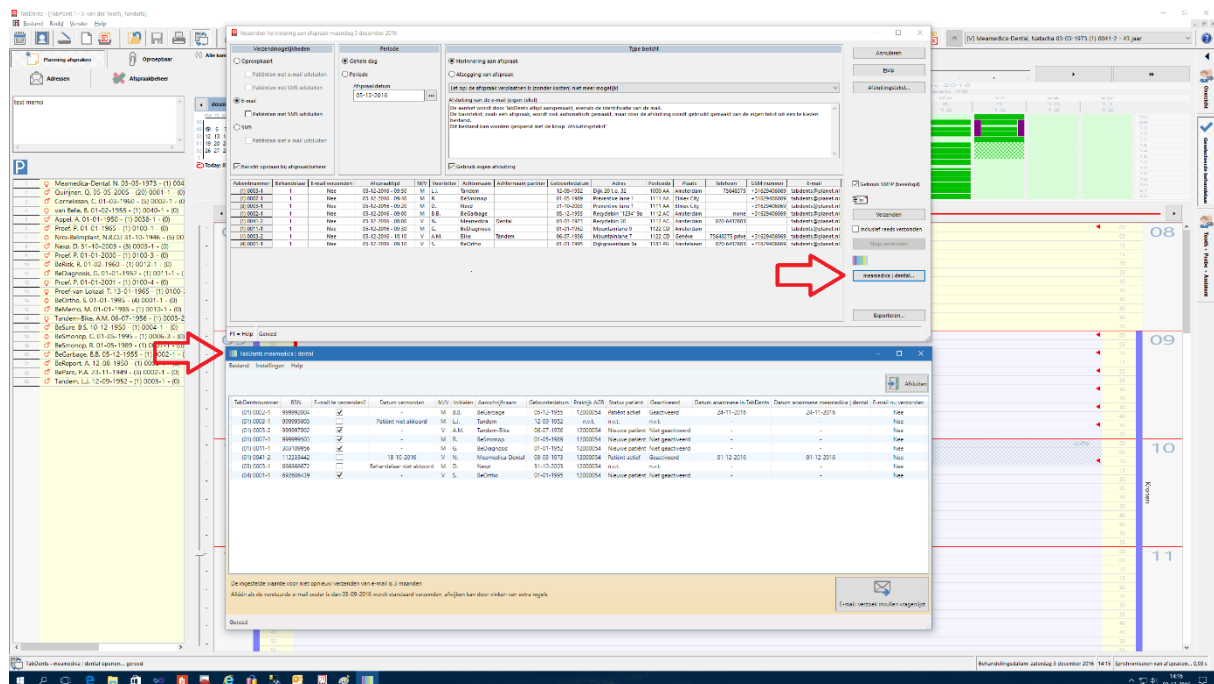

Redenen om geen e-mail te sturen zijn:

- Patiënt niet akkoord
- Recent verstuurde e-mail
- Behandelaar niet akkoord
- Overige zoals geen actief account bij **meamedica | dental**

Klik op 'E-mail verzenden invullen vragenlijst'.

**TabDents** bepaalt de versie van de tekst aan de hand van al dan niet ingeschreven zijn.

TabDents meamedica   dental											
Bestand Instellingen Help											
TabDentsnummer	BSN	E-mail te verzenden?	Datum verzonden	M/V	Initialen	Aanschrijfname	Geboortedatum	Praktijk AGB	Status patiënt	Geactiveerd	Datum anamnese in TabDents
(01) 0002-1	999992004	<input checked="" type="checkbox"/>	-	M	B.B.	BeGarbage	08-12-1955	12000054	Patiënt actief	Geactiveerd	24-11-2016
(01) 0003-1	999995005	<input type="checkbox"/>	Patiënt niet akkoord	M	L.J.	Tandem	11-09-1952	n.v.t.	n.v.t.	-	-
(01) 0003-2	999997002	<input checked="" type="checkbox"/>	-	V	A.M.	Tandem	06-07-1956	12000054	Nieuwe patiënt	Niet geactiveerd	-
(01) 0007-1	999999503	<input checked="" type="checkbox"/>	-	M	R.	BeSmone	01-05-1989	12000054	Nieuwe patiënt	Niet geactiveerd	-
(01) 0011-1	303109956	<input checked="" type="checkbox"/>	-	M	G.	BeDion	01-01-1952	12000054	Nieuwe patiënt	Niet geactiveerd	-
(01) 0041-2	112233442	<input type="checkbox"/>	18-10-2016	V	N.	meamedica-Dental	01-03-1973	12000054	Patiënt actief	Geactiveerd	01-12-2016
(03) 0003-1	666666672	<input type="checkbox"/>	Behandelaar niet akkoord	M	D.	BeDion	31-10-2003	12000054	n.v.t.	n.v.t.	-
(04) 0001-1	692606439	<input checked="" type="checkbox"/>	-	V	S.	BeDion	01-01-1995	12000054	Nieuwe patiënt	Niet geactiveerd	-

De ingestelde waarde voor niet opnieuw verzenden van e-mail is 3 maanden  
 Alleen als de verstuurde e-mail ouder is dan 03-09-2016 wordt standaard verzonden, afwijken kan door vinken van extra regels

E-mail: verzoek invullen vragenlijst

## TOESTEMMING PATIËNT

De gehele historie van de bevraging van de gegevens van de patiënt bij **meamedica | dental** wordt altijd in de **TabDents** database opgeslagen (in de bekende historie regels). De patiënt kan kenbaar maken dat er **geen** vraag aan **meamedica | dental** gesteld mag worden. Dit kunt u vastleggen door 'meamedica afwi' te typen als 'verrichting' en dan op 'Markeren' te klikken. Dit gaat nog gemakkelijker als u deze regel in de 'Voorkeursbehandelingen' plaatst. Er wordt een historieregel aangemaakt in **TabDents**. In de oproepmodule wordt in een dergelijk geval **geen** vink geplaatst om een e-mail te sturen en bij openen vanuit de patiëntenmap worden geen gegevens getoond.

- Herroepen van een afwijzing kan overigens ook, de meest recente datum wordt gebruikt

Afkorting: mea

El.nr. en vlak(ken):

☐ Correctie

Markeren

Afkorting	UPT	Omschrijving	2013-2014	2012
meamedica afwijzing	~	afwijzing patiënt meamedica   dental		
meamedica allergie ja	~	allergie - Ja - meamedica   dental		
meamedica allergie nee	~	allergie - Nee - meamedica   dental		
meamedica medicaties 1	~	aantal medicaties 1 - meamedica   dental		
meamedica medicaties 2	~	aantal medicaties 2 - meamedica   dental		
meamedica medicaties 3	~	aantal medicaties 3 - meamedica   dental		
meamedica medicaties 4	~	aantal medicaties 4 - meamedica   dental		
meamedica medicaties 5	~	aantal medicaties 5 - meamedica   dental		
meamedica medicaties 6	~	aantal medicaties 6 - meamedica   dental		
meamedica medicaties 7	~	aantal medicaties 8 - meamedica   dental		
meamedica medicaties 8 of meer	~	aantal medicaties 8 of meer - meamedica   dental		
meamedica medicaties geen	~	aantal medicaties - geen - meamedica   dental		
meamedica MTI 1	~	aantal MTI - 1 - meamedica   dental		
meamedica MTI 2	~	aantal MTI - 2 - meamedica   dental		
meamedica MTI 3	~	aantal MTI - 3 - meamedica   dental		
meamedica MTI 4	~	aantal MTI - 4 - meamedica   dental		
meamedica MTI 5	~	aantal MTI - 5 - meamedica   dental		
meamedica MTI 6	~	aantal MTI - 6 - meamedica   dental		
meamedica MTI 7	~	aantal MTI - 7 - meamedica   dental		
meamedica MTI 8 of meer	~	aantal MTI - 8 of meer - meamedica   dental		
meamedica MTI geen	~	aantal MTI - geen - meamedica   dental		

## SIGNALERING IN TABDENTS

**TabDents** plaatst de gegevens na opslaan vanuit **meamedica | dental** in de eigen database.

Zoals binnen **TabDents** gebruikelijk is kan de database worden 'doorlopen' in een tijdspad, gestuurd door de keuze op datum in de taakbalk. Dat geldt voor alle presentaties van alle indicatoren. In zowel de parodontiumstatus als de status, alsook in de medische anamnese. **Monitoring = Practice building!**

- Signaleringen in **TabPoint**
- Lijsten binnen de reguliere historie
- **Allergie Ja**
- MTI aantal
- ASA-score

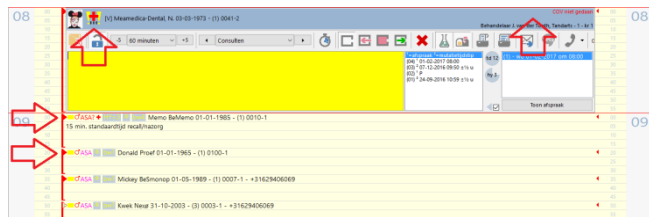

Voor de specifieke gegevens vanuit **meamedica | dental** zijn 2 aparte vensters beschikbaar in een aparte tab.

- Historie
- Actuele gezondheidsvragenlijst

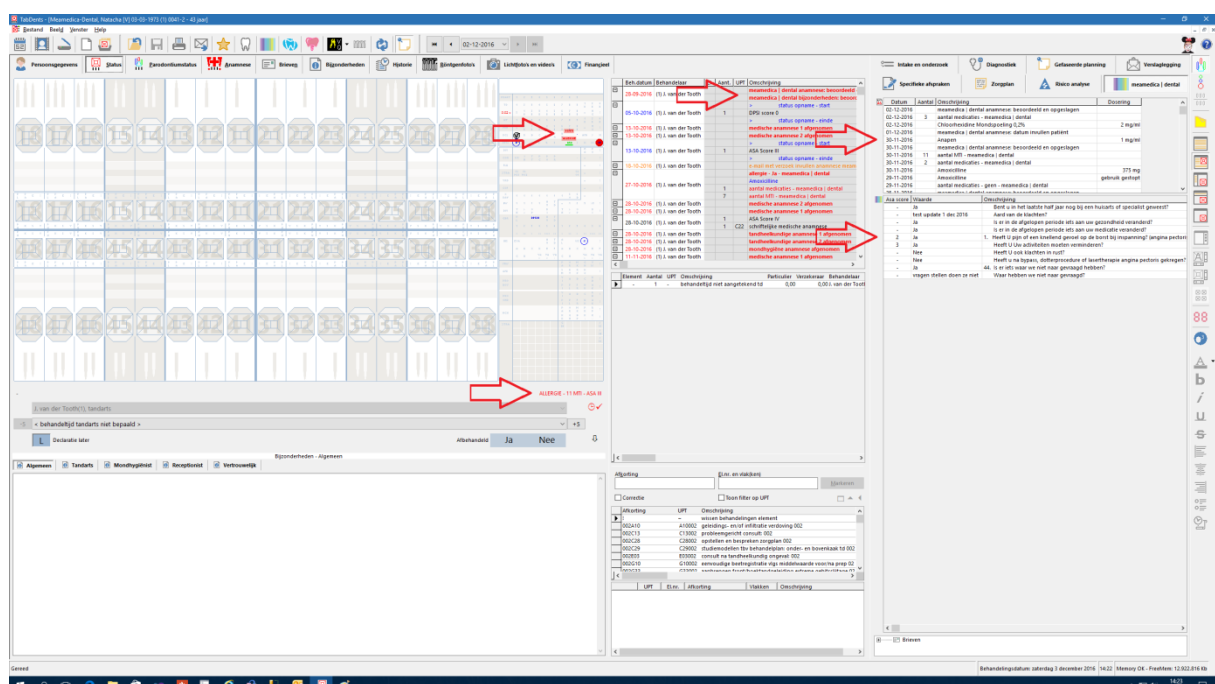
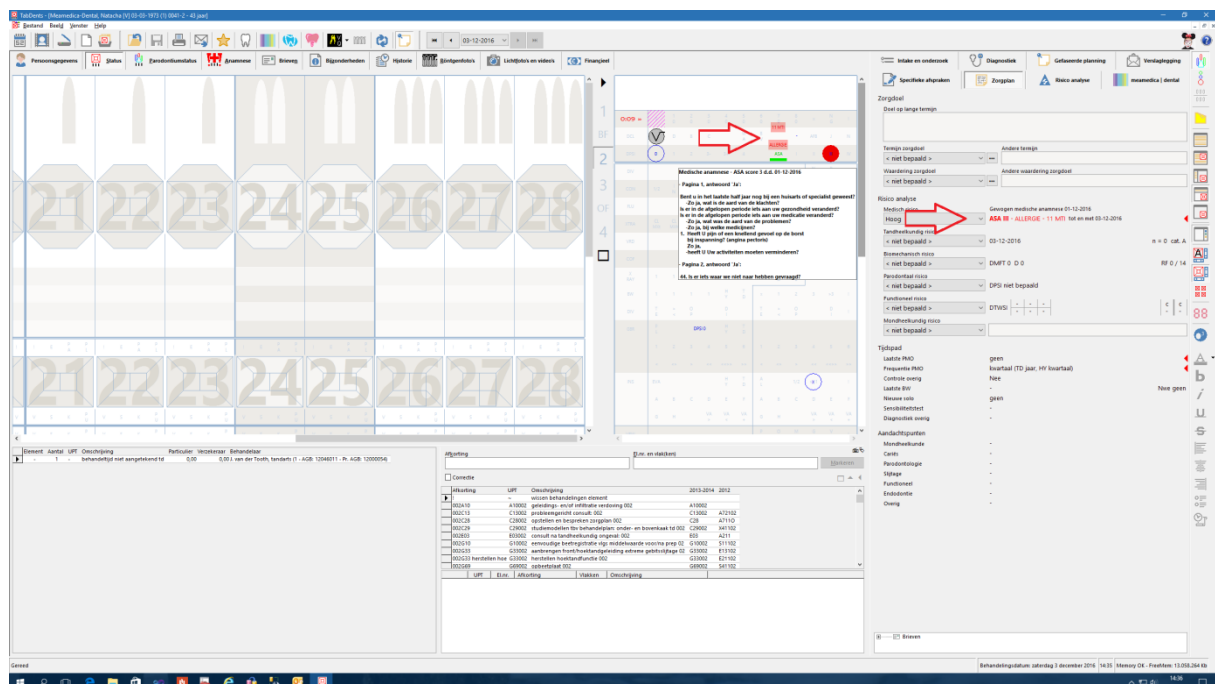

# SAMENHANG ANAMNESES IN TABDENTS EN MEAMEDICA | DENTAL

Omdat de **TabDents** vragenlijst wordt gebruikt blijven oude gegevens behouden.

De opgevraagde anamnese van **meamedica | dental** wordt op datum tussengevoegd in de reeks bestaande vragen. Er gaat dus geen informatie verloren. 'Postlt's' worden toegevoegd (zoals ook gebruikelijk is in de status en parodontiumstatus). Deze zijn dan ook op datum en tijd vastgelegd en worden dus nooit overschreven. Daardoor kan ook in de anamnese **monitoring** plaatsvinden via de knoppen en de uitklaplijst in de taakbalk.

## STAP 1 OPENEN VAN 2 SOORTEN E-MAIL VOORBEELDEN

Bij elke installatie op een lokale pc wordt een testdatabase (in MS Access) in de subdirectory 'Documenten', 'TabDents' geplaatst. Onder dezelfde directory worden ook een hele reeks documenten neergezet, waaronder WORD-documenten met voorbeeldteksten voor te versturen e-mail betreffende **meamedica | dental**. De naamgeving van het document dient **exact** hetzelfde te blijven als de 2 voorbeelden, slechts de conversie naar 'htm' formaat of 'txt' formaat voor e-mail is anders. Zie ook Instellingen **TabDents – meamedica | dental**. Er staan ook 2 identieke voorbeelden in deze directory die al zijn overgezet naar 'htm', of naar 'txt'. Ook die kunnen worden gebruikt als starter. Neem contact op met **PcTech** als daar hulp bij nodig is. Het kan lastig zijn om vooral de afbeeldingen en de <plaatshouders> voor de databasevelden goed neer te zetten. Het resultaat is het visitekaartje van de praktijk, dus...

De hieronder beschreven stappen geven aan hoe deze e-mail gepersonifieerd kan worden.

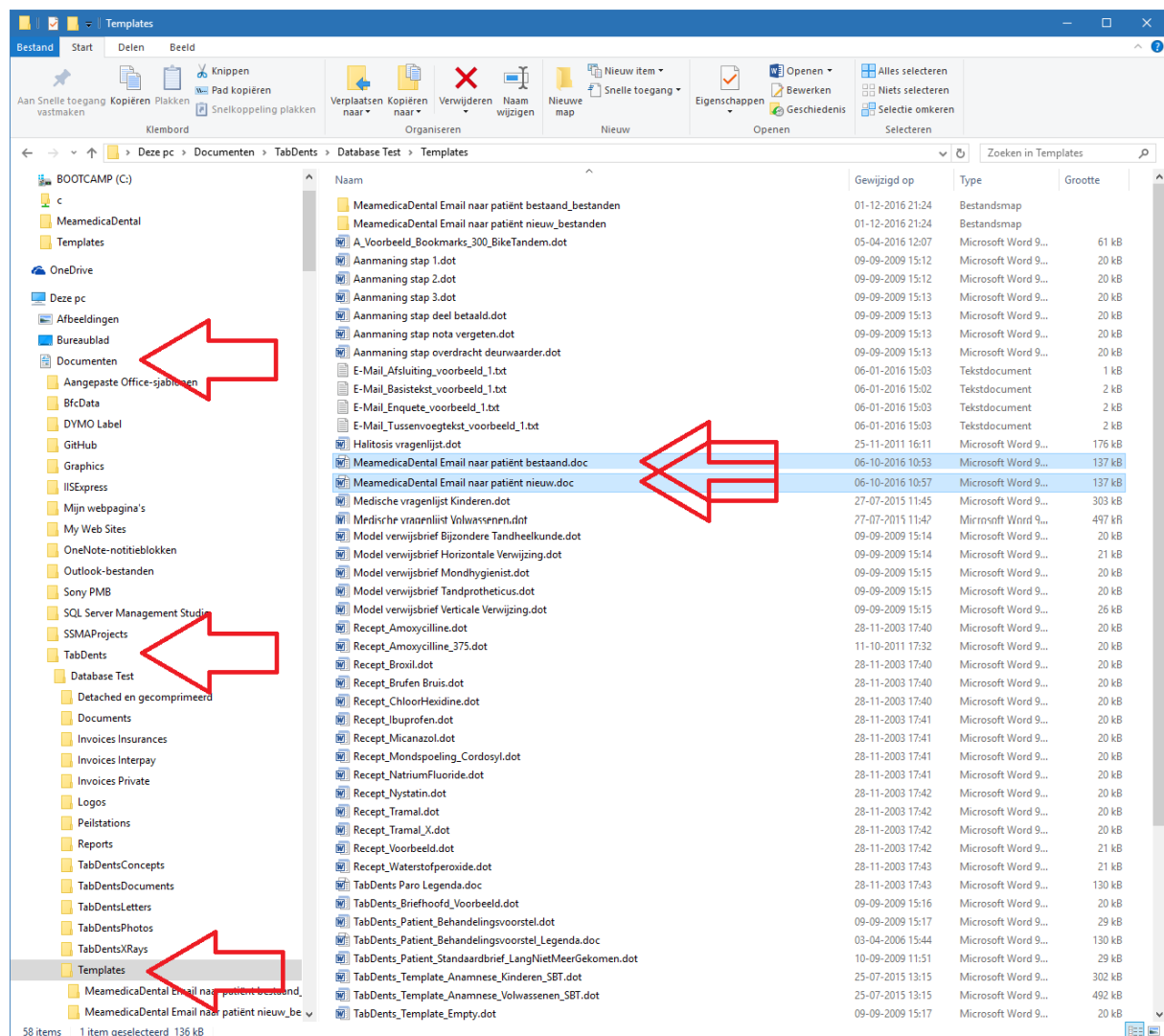

## STAP 2 BEWERKEN VAN DE TEKST EN AFBEELDINGEN

Bewerken is kritisch:

- De 'visgraten' <> zijn plaatshouders en moeten in de tekst behouden blijven als verwijzers naar database velden in **TabDents**

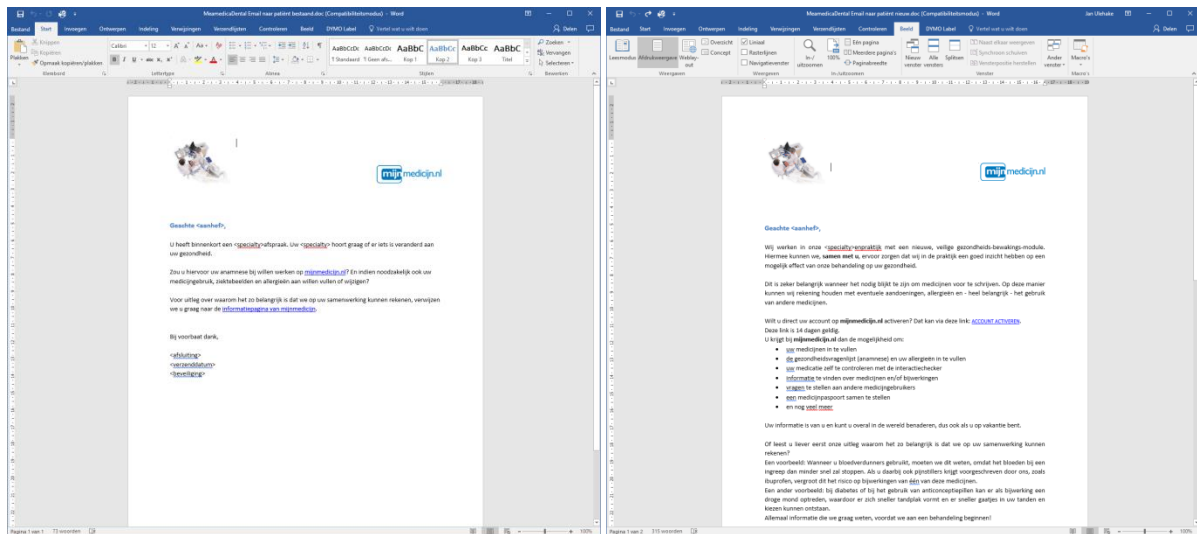

## STAP 3 UITLIJNEN VAN DE AFBEELDINGEN

Uitlijnen is kritisch:

- Afhankelijk van de wensen kunnen er afbeeldingen worden toegevoegd
- De uitlijning is in Word vaak anders dan in een 'htm' formaat dat gebruikt wordt in e-mail
- Onderstaande voorbeelden voor links- en rechtsboven geplaatste afbeeldingen werken goed, gebruik deze als uitgangspunt

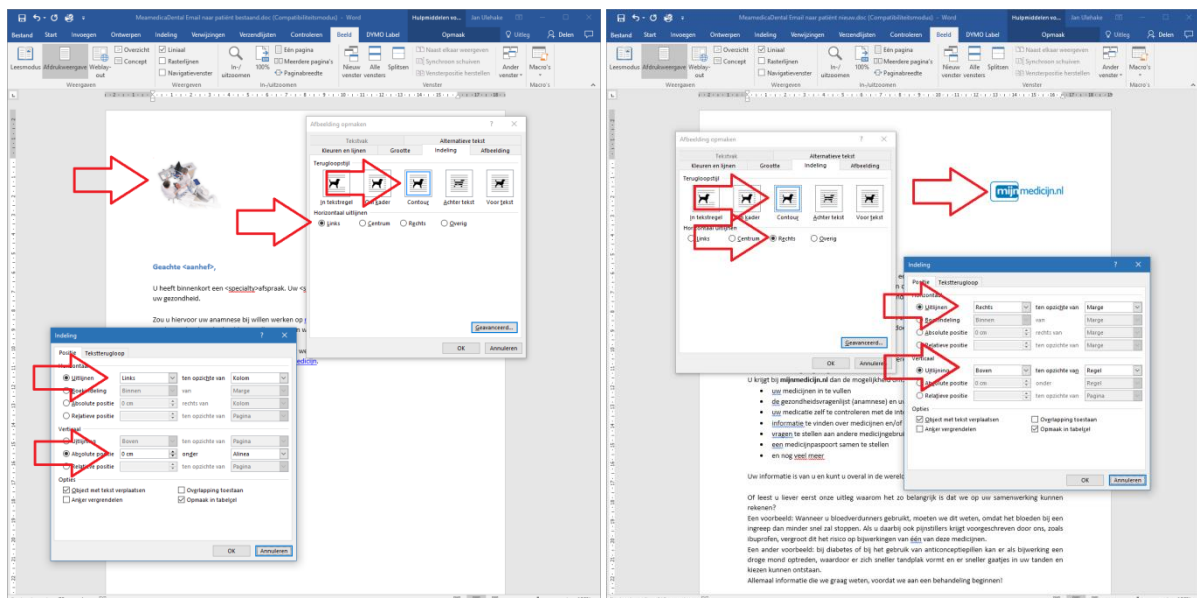

## STAP 4 OPSLAAN ALS

'Opslaan als' is zeer kritisch:

- De **naamgeving** dient **exact** gelijk te blijven
- Het **formaat** moet '**htm**' zijn of '**txt**' met **UTF-8** formaat, zie hieronder
- De 'visgraten' <> moeten in de tekst behouden blijven als verwijzers naar database velden in **TabDents**
- Plaats de bestanden eerst als test en hernoem daarom eventueel al aanwezige identieke 'htm' of 'txt' bestanden als 'oud' of plaats deze in een tijdelijke onderliggende directory. Dan is herstel nog mogelijk!
- Gebruikte afbeeldingen bij 'HTM' komen automatisch terecht in een **subdirectory** van de documenten. Zie ook de testdatabase structuur waar deze opzet is te zien
- De documenten moeten in de **datedirectory** staan, subdirectory '**Templates**'

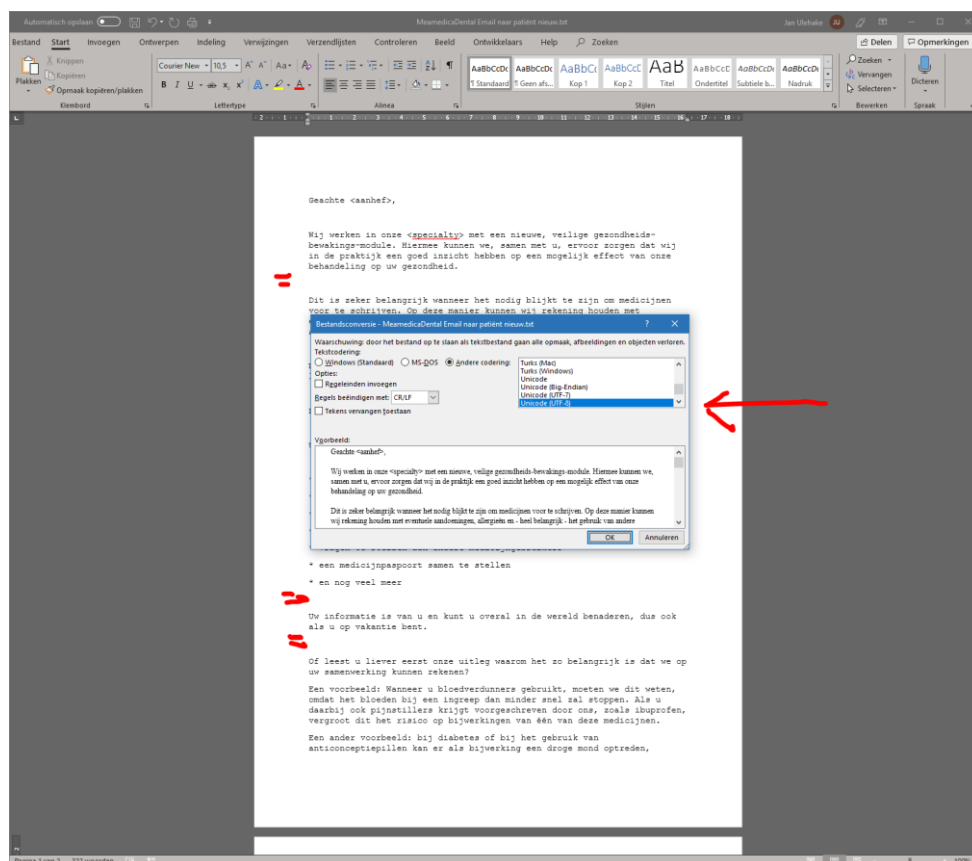
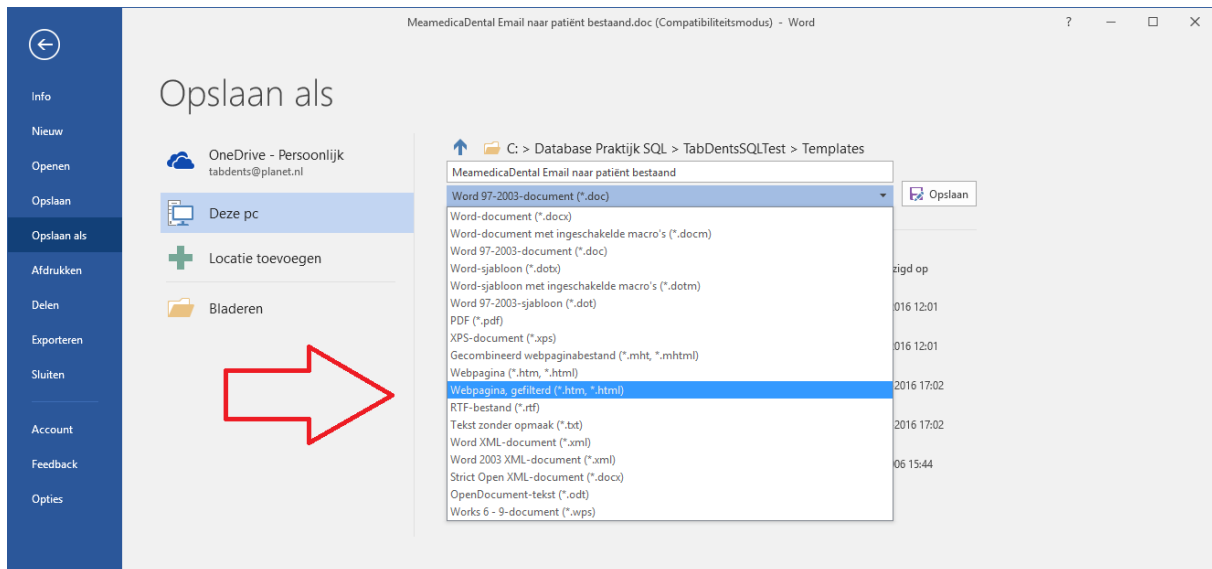

## STAP 5 GEREED EN CONTROLE

Opgeslagen als 'htm' of 'txt' bestand.

Controleer nogmaals of de '<visgraten>' referenties **niet** zijn veranderd. En **test** dit in een **testmail**.

