



De TabDents Pien Support koppeling, versie 2021.

Versie 2.2 van 04-01-2021

De applicatie *TabDents – Pien Support* koppelt TabDents aan Pien Support.

Daartoe heeft TabDents een taakbalkknop  gekregen die de website *Pien Support* opent met de gegevens van de patiënt. Deze website is met een certificaat optimaal beveiligd en TabDents stuurt uitsluitend statusgegevens van de patiënt, geen persoonsgegevens.

Dit document beschrijft de instellingen die nodig zijn om deze koppeling te realiseren.

Voor meer informatie: <https://www.piensupport.nl/>

INHOUDSOPGAVE

INHOUDSOPGAVE	1
STAP 1: DOWNLOAD TABDENTS	2
STAP 2: DOWNLOAD PIEN SUPPORT	3
STAP 3: INSTALLEER PIEN SUPPORT	4
STAP 4: ZET PIEN SUPPORT IN DE TAAKBALK	5
STAP 5: OPEN PATIENTENMAP VANUIT TABPOINT	6
STAP 6: OPEN PIEN SUPPORT PATIENTENMAP NIEUWE BEROTING	7
STAP 6: OPEN PIEN SUPPORT PATIENTENMAP BESTAANDE BEGROTING	8
STAP 6: OPEN PIEN SUPPORT PATIENTENMAP ALLE BEGROTINGEN PERIODE	9



Klik op een regel in de inhoudsopgave om direct naar de pagina te gaan.

- **Certificaat:** het huidige *Pien Support* certificaat blijft geldig, het wordt echter *niet* meer expliciet uitgevraagd omdat het beveiligingsniveau van de applicatie hoger is.

STAP 1: DOWNLOAD TABDENTS

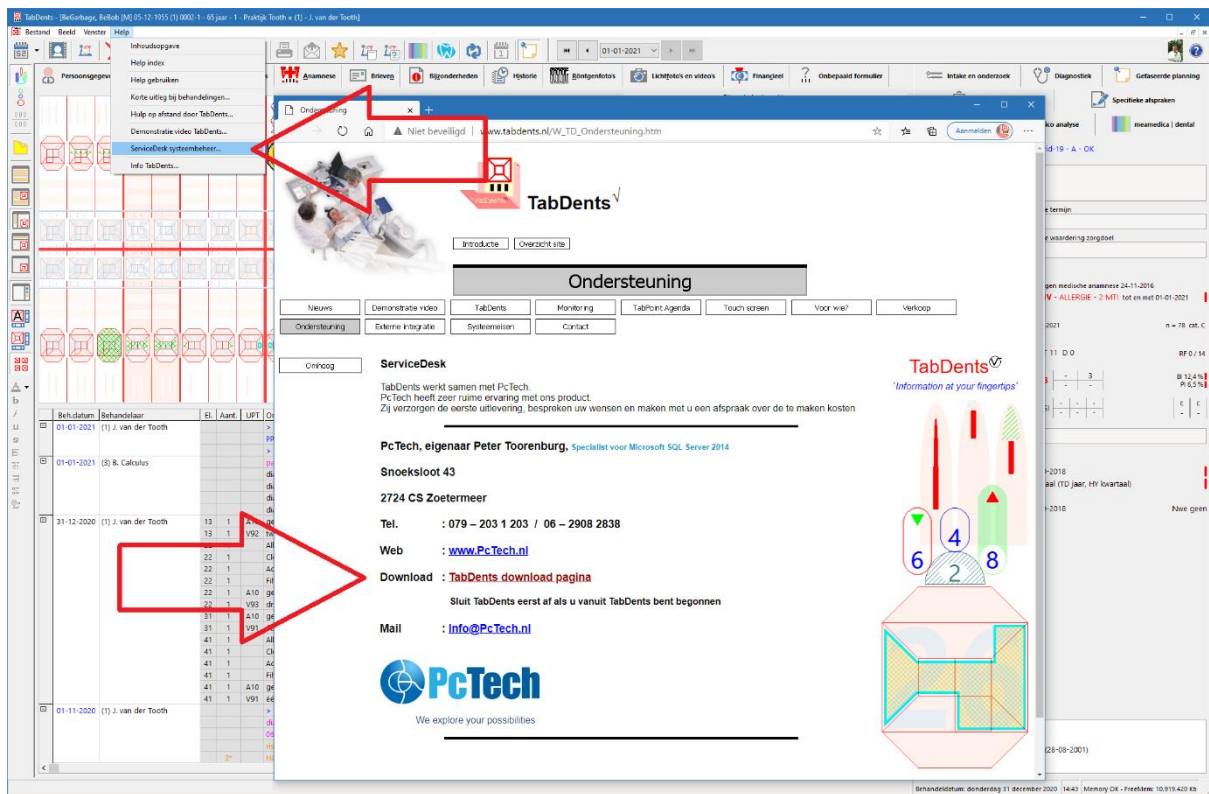

- Download de laatste versie van **TabDents**, minimaal versie **1257-09**, en de webapplicatie **TabDents – Pien Support**.
Ga in **TabDents** naar menu **Help>Servicedesk systeembeheer** en klik op 'TabDents download pagina'.

STAP 2: DOWNLOAD PIEN SUPPORT

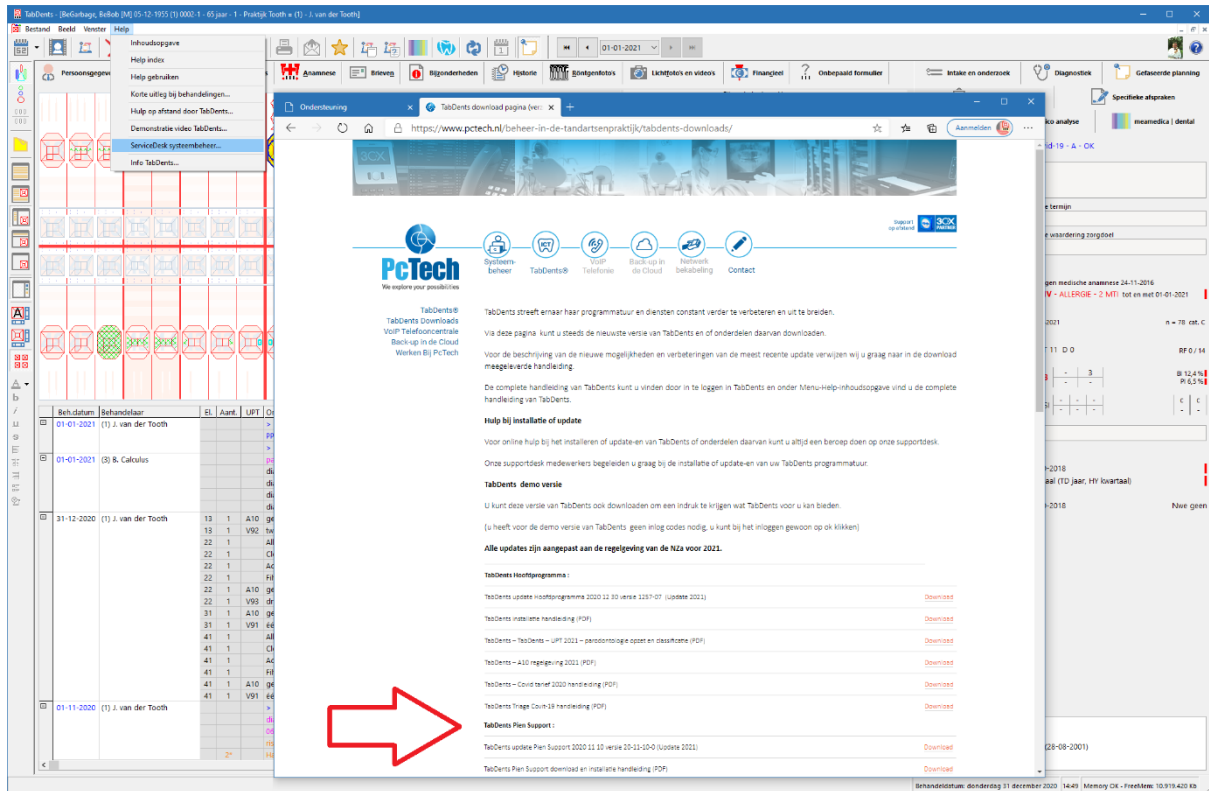

- Download de webapplicatie **TabDents – Pien Support**. Indien de laatste versie van **TabDents** lager is dan nummer 1257-09 dan ook **TabDents** 1257-09 of hoger.
- Sluit **TabDents**.
Als **TabDents** **niet** wordt gesloten is installatie niet mogelijk!

STAP 3: INSTALLEER PIEN SUPPORT

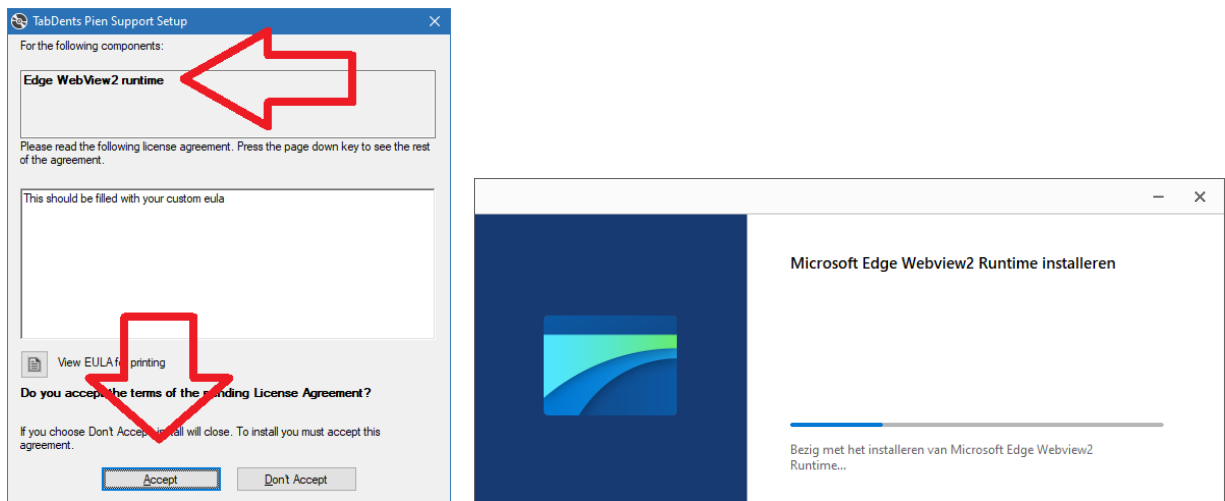

- **TabDents** maakt gebruik van de 'WebView2' runtime vanwege de laatste beveiligingsvoorschriften, samen met het *Pien Support* certificaat. Deze runtime maakt 'onderhuids' gebruik van de Edge browser, welke *niet* verplicht is op de lokale pc. Microsoft beveelt de Edge browser aan, zo gewenst in combinatie met de eigen browser voorkeur. Voor opslaan en afdrukken wordt de Pdf-conversie door Edge of door de eigen Pdf converter uitgevoerd.
Deze installatie is éénmalig.
- De installatie van de **TabDents** software wordt hierna automatisch gestart door op 'Uitvoeren' of 'Run' te klikken, de standaard installatie binnen **TabDents**.

➤ Zie ook menu Help>Info TabDents, knop 'Documenten' het document 'TabDents - Handleiding update via internet.pdf', waarin de internetinstallatie uitgebreider wordt uitgelegd.

STAP 4: ZET PIEN SUPPORT IN DE TAAKBALK

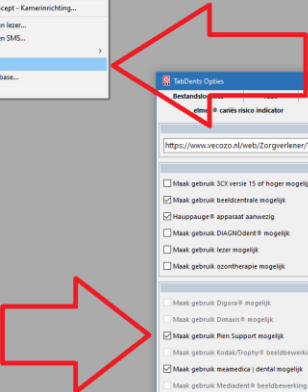

- Herstart **TabDents** en ga naar menu Extra>Opties>Tab 'Externe koppelingen'. Daar staat de mogelijkheid om per machine *TabDents – Pien Support* aan of uit te zetten.

STAP 5: OPEN PATIENTENMAP VANUIT TABPOINT

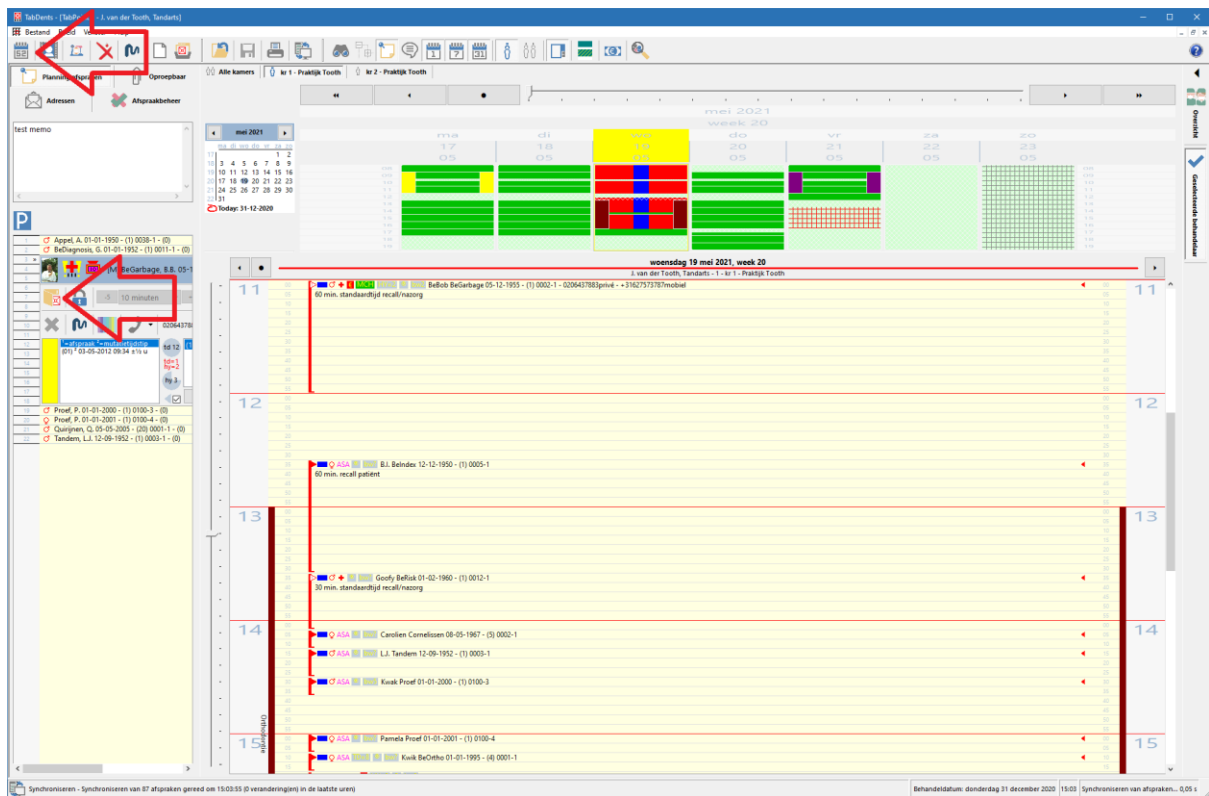

- De getoonde testomgeving opent de agenda **TabPoint** en toont de test patiënt 'Begarbage'.
- Klik op het icoon 'map openen'.

STAP 6: OPEN PIEN SUPPORT PATIENTENMAP NIEUWE BEROTING

The screenshot shows the TabDents software interface. The top bar contains various icons, including a red arrow pointing to the 'Pien Support' icon. The main window displays a patient map with a grid of treatment dates and a list of treatments. A red arrow points to the 'Begroting' window, which is open and shows the patient's treatment history and the current budget. The budget window includes a table of treatments with columns for 'Beh. datum', 'Beh. naam', 'Aantal', 'Ei', 'Aant.', 'UPT', 'Omschrijving', 'Kosten', 'WEB', 'Vergoeding', 'Te betalen', and 'Dekking Uit'. The total budget is shown as € 250,81.

The screenshot shows the TabDents - Pien Support window. The top bar contains the 'Berekeningsverzoek' and 'Financieringsoverzicht' tabs, with red arrows pointing to them. The 'Berekeningsverzoek' section shows the patient's treatment history and the current budget. The 'Financieringsoverzicht' section shows the patient's financial overview, including a table of treatments with columns for 'Bron', 'Eerdere Behandelingen', 'Overige Behandelingen', and 'Totaal'.

- De patiëntenmap is geopend en het icoon '*Pien Support*' staat in de bovenrand.
- Stel de begroting samen.
- Klik op dit icoon en *TabDents – Pien Support* opent zich met de voorinzage.
- De voorinzage heeft een '*Pien Support*' knop voor opslaan.
- **TabDents** gaat na opslaan direct door *TabDents – Pien Support* met de datum.



STAP 6: OPEN PIEN SUPPORT PATIENTENMAP ALLE BEGROTINGEN PERIODE

TabDents Pien Support

[M] B.B. BeGarbage
Geboortedatum: 05-12-1955
Patiëntnummer: (01) 0002-1
Laatste peildatum verzekeringsrecht: 22-12-2015
Geselecteerde patiënt

Datum vanaf: 01-01-2020
Datum tot en met: 13-01-2021
Gekozen periode 01-01-2020 tot en met 13-01-2021

infomedics

Berekeningsverzoek TabDents

Vraag om analyse door Infomedics

Vergoedingsberekening

Patiënt: 100021 (05-12-1955)

Verzekeringen:

1. Menzis - Menzis Basis Vrij
periode: 01-01-2020 ... 13-01-2022
2. Menzis - ExtraVerzorgd 3
periode: 01-01-2020 ... 13-01-2022
3. Menzis - TandVerzorgd 750
periode: 01-01-2020 ... 13-01-2022

Financieringsoverzicht

Bron	Eerdere Behandelingen	Overige Behandelingen	Totaal	
1	Menzis Basis Vrij	€ 0,00	€ 43,76	€ 43,76
2	ExtraVerzorgd 3	€ 0,00	€ 0,00	€ 0,00
3	TandVerzorgd 750	€ 201,39	€ 2039,78	€ 2241,17
	Wettelijke eigen bijdrage	€ 0,00	€ 14,56	€ 14,56
	Te betalen	€ 44,56	€ 2245,30	€ 2289,86

Eerdere behandelingen

Aantal	Code	EI	Omschrijving	Kosten	WEB	Vergoeding	Te betalen	Dekking Uit
1x	C11		Periodiek controle	€ 22,91	€ 0,00	€ 22,91	€ 0,00	3
5x	M01		Preventieve voorlichting en/of instructie, per vijf minuten	€ 67,60	€ 0,00	€ 54,10	€ 13,50	3
9x	M03		Gebitsreiniging, per vijf minuten	€ 121,68	€ 0,00	€ 97,38	€ 24,30	3
2x	X10		Maken en beoordelen kleine röntgenfoto	€ 33,76	€ 0,00	€ 27,00	€ 6,76	3
			Totaal	€ 245,95	€ 0,00	€ 201,39	€ 44,56	

Huidige behandelingen

Aantal	Code	EI	Omschrijving	Kosten	WEB	Vergoeding	Te betalen	Dekking Uit
1x	A10	11	Geleidings-, infiltratie- en/of intraligamenteaire verdoving	€ 14,58	€ 0,00	€ 11,66	€ 2,92	3
1x	A10	12	Geleidings-, infiltratie- en/of intraligamenteaire verdoving	€ 14,58	€ 0,00	€ 11,66	€ 2,92	3
1x	A10	23	Geleidings-, infiltratie- en/of intraligamenteaire verdoving	€ 14,58	€ 0,00	€ 11,66	€ 2,92	3

Gereed

Omdat de tenaamstelling mede gebaseerd is op de geslachtsnaam en op het Burgerservicenummer, toont **TabDents** in de bovenkant van het formulier de 'aanschrijfname' zoals die in **TabDents** gebruikt wordt. Deze gegevens worden **niet** doorgestuurd.



- **Selecteer alles:** kies geen van bovenstaande methodes. Klik op dit icoon en **TabDents – Pien Support** opent zich met alle begroting(en).
- **Eigen periode:** kies een periode en klik op het icoon *in het venster* rechts en **TabDents – Pien Support** opent zich met de selectie op de periode.
- **Opslaan:** een Pdf wordt gemaakt en opgeslagen in de tab 'Brieven' van de patiëntenmap.
- **Afdrukken:** via een tussenstap naar de op de machine toegekende Pdf-printer kan een afdruk gemaakt worden van de inhoud van het scherm.
- **Browser:** de in gebruik zijn de versie van de browser, standaard de Edge runtime.
- **Periode:** instelbaar vanaf 1 januari een jaar geleden tot vandaag.
- **Eerdere behandelingen:** alle behandelingen na 1 januari van *dit* jaar.
- **Huidige behandelingen:** de geselecteerde begroting(en), afhankelijk van de periode.



Neem in geval van vragen contact op met de systeembeheerder of met **PcTech**.