

TabDents[®]

tandheelkundig communicatie- en
managementsysteem

Handleiding update Wlz 2020

Per 1 juli 2017 kunnen ook de declaraties Wlz via de zorgkantoren elektronisch worden aangeleverd. Zonodig kan daarbij ook gebruik gemaakt worden van de webservices van Vecozo voor het COV, het elektronisch declaratieportaal (EDP) en het machtigingenportaal. Zie ook menu Help>Index>Wlz.

- Het hoofdprogramma van **TabDents** én de TabDents BSN-Vecozo COV-module moet worden geüpdate.
- Declaraties via de Wlz zijn tussengevoegd in de bestaande Vektis standaard, welke al jaren wordt gebruikt door Vecozo en door de factoringsbedrijven. Omdat de Wlz een aantal extra gegevens nodig heeft is de standaard uitgebreid. Met name de aanpassingen voor het declareren van reis- en verblijfskosten hebben aanpassingen gevraagd binnen **TabDents** om ook deze declaraties correct in te dienen.
- De declaraties lopen via het lokale zorgkantoor. Ook als patiënten via de COV-bevraging een verzekeraar hebben zal toch het zorgkantoor als 'verzekeraar' dienen te worden aangemerkt. Het zorgkantoor ontvangt géén inschrijfnnummer hoofdverzekering, maar het UZOVI-nummer van de verzekeraar.
- **Infomedics** biedt de mogelijkheid om ook via hen de Wlz af te laten handelen. Dat kan uitsluitend via de declaratiemodule 'Verzekeraars'. Zie de instelling van het zorgkantoor aan het eind van dit document.
- Onderstaand voorbeeld gaat uit van een patiënt die verzekerd is bij een willekeurige verzekeraar 'Test Vecozo', 'géén regelgeving' uurtarief heeft en inschrijfnnummer hoofdverzekering '1234567890':

- Zet de regelgeving op een Wlz rubriek:

- Bij opslaan worden 2 aanpassingen gevraagd:

- Bepaal het zorgkantoor en zo mogelijk het actuele UZOVl-nummer van de hoofdverzekering. Bij een COV-bevraging zal dit nummer rechts staan:

- Het zorgkantoor wordt niet gegeven door Vecozo maar door **ZN** (Zorgverzekeraars Nederland). Te verkrijgen via <https://www.zn.nl/1893990400/Zorgkantoren>:

- Indien een bevraging via het COV verloopt dan zal, indien een zorgkantoor en een Wlz rubriek is gekozen en opgeslagen, **TabDents** een andere bevraging doen en automatisch het juiste UZOV-nummer gebruiken:

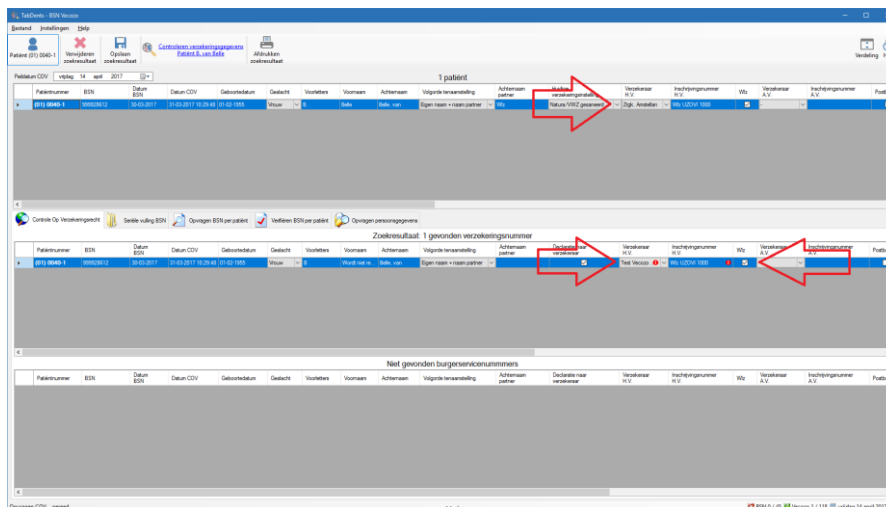

- Bij elke patiënt die behandeld wordt en waarbij reis- en verblijfskosten van toepassing zouden kunnen zijn, dat is dus uitsluitend bij uurtarief U25 en UPT-tarief op locatie, vraagt **TabDents** om gegevens:

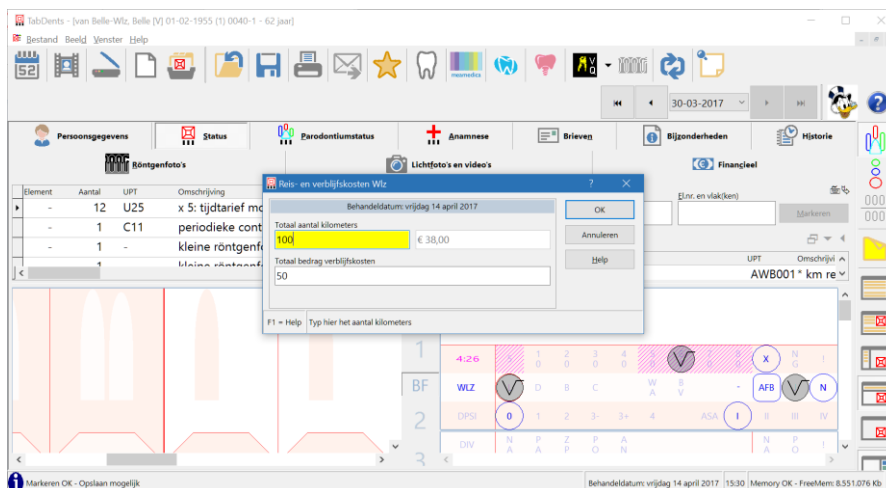

- De reis- en verblijfskosten worden per zorgkantoor per declarant en per dag verzameld en gedeclareerd. Er is bij Vektis gekozen voor het toevoegen van deze declaratie bij de 1^{ste} patiënt die in de elektronische declaratie wordt vermeld. Dit kan dus een andere patiënt zijn dan die waarbij de kosten zijn opgevoerd.
- Toevoegen van reis- en verblijfskosten kan ook door middel van typen, maar geldt dus eigenlijk alléén als er een onvolkomenheid is opgetreden bij de 1^{ste} invoer daarvan:

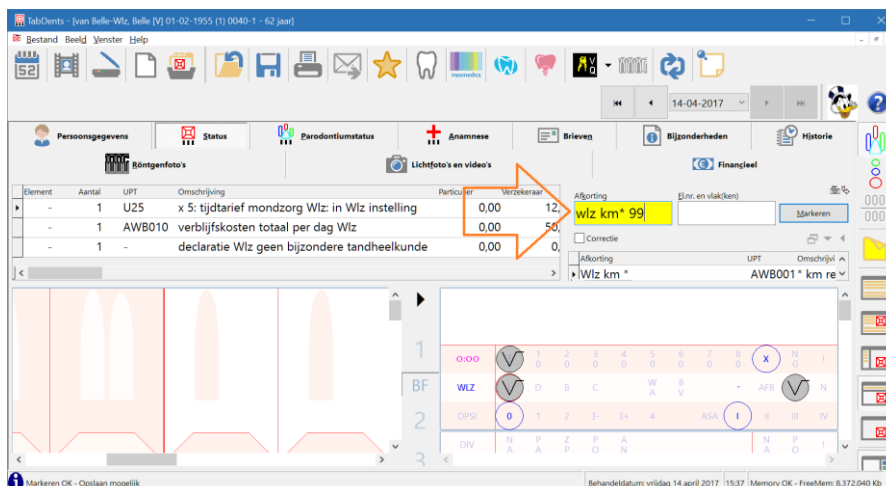

- Als er al eerder is ingevoerd of gedeclareerd dan wordt een waarschuwing gegeven, er kan echter alsnog (indien **niet** is uitgedeclareerd) worden **toegevoegd**. Immers, bij het maken van de declaratie worden alle waarden opgeteld en bij de 1^{ste} patiënt geplaatst:

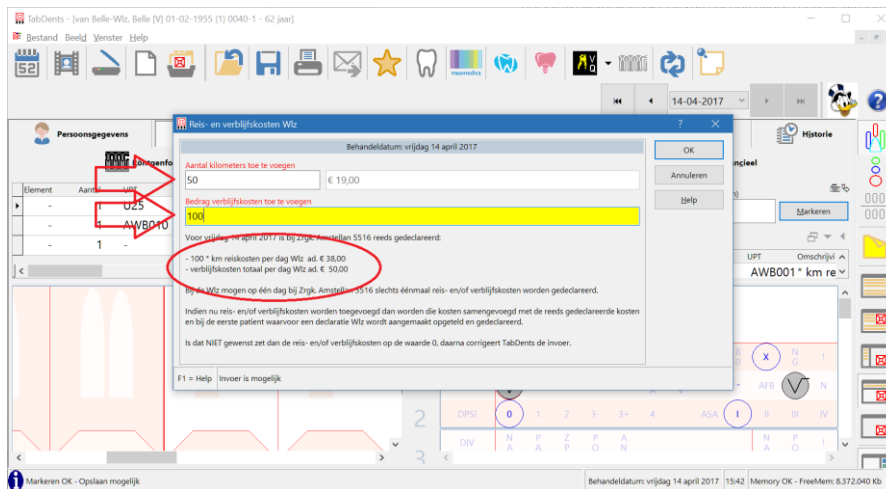

- De declaratie vindt plaats via het zorgkantoor:

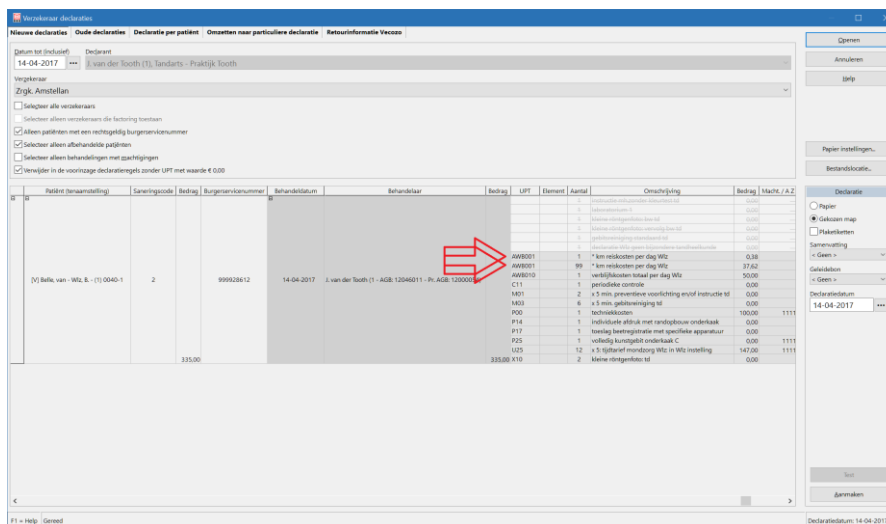

Zoals te zien is wordt per kilometerregistratie maximaal 99 kilometer per regel opgeslagen. Deze regels worden elektronisch samengevoegd, evenals eventuele extra regels verblijfskosten. Ook worden regels zonder geldwaarde toch getoond en meegestuurd, conform de Vektis eisen.

- Koppel het tarief aan de UPT-waarde:

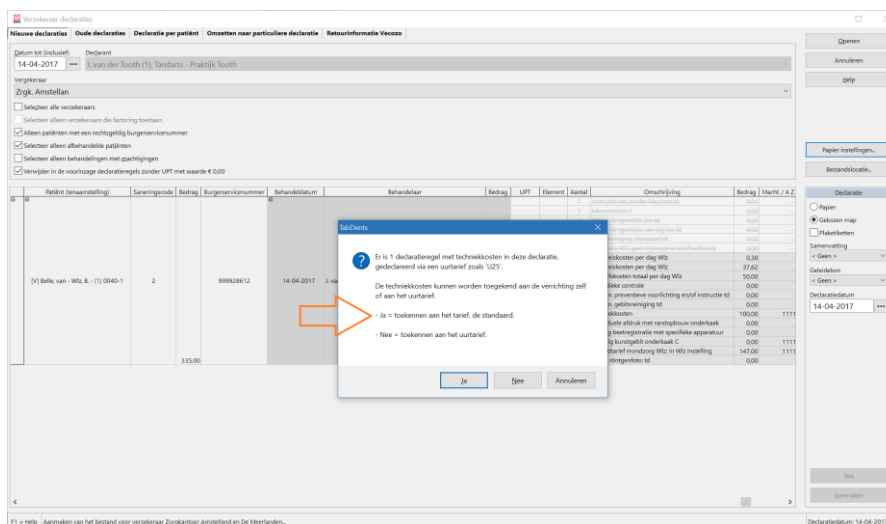

- De reis- en verblijfskosten hebben op het moment van maken van deze uitleg nog **niet** hun definitieve **UPT**-waarde: die is nog niet bekend. In de tarievenlijst kan dit snel worden aangepast, zowel in de UPT lijst als de verrichtingenlijst:

- Koppeling **Infomedics** via verzekeraars:

Per zorgkantoor wordt voor ingesteld dat **Infomedics** de declaratie afhandelt.

- Zet **éénmalig** per zorgkantoor de juiste **Infomedics** verwijzing:

De instelling hangt af van het contract, meestal zal dit '**Infomedics incl. BSN**' zijn.

- Alle declaraties gaan via de verzekeraarsmodule omdat de Vektis standaard de vermenging van gangbare declaraties en zorgkantoren niet samen kan afhandelen:

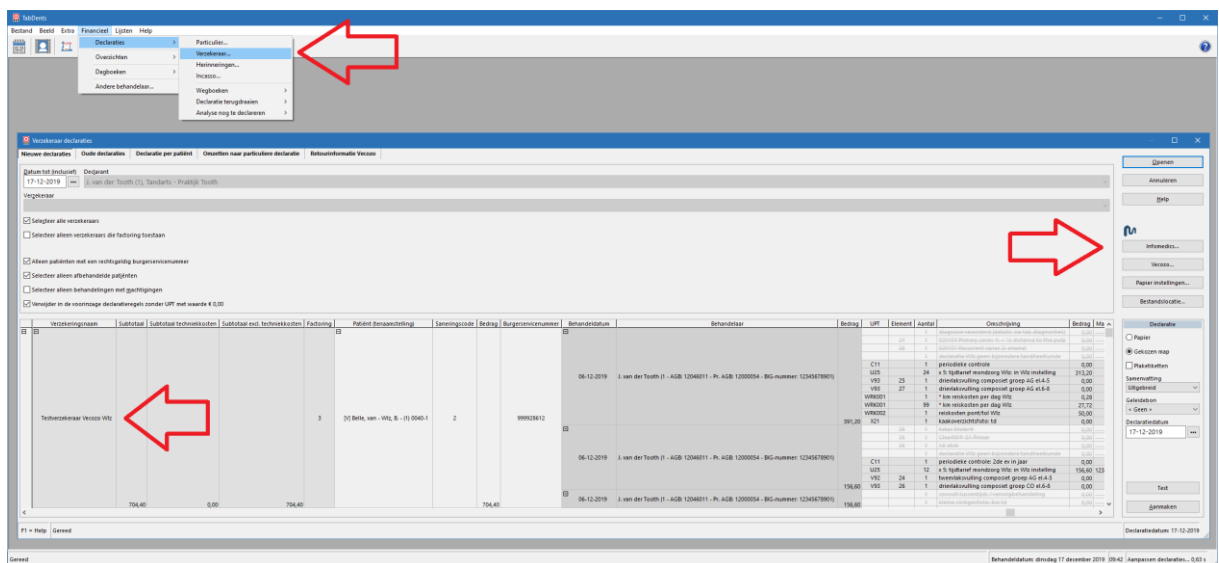

- Installeer ook **TabDents** module **Infomedics**.

Daarna staat in de declaratie module **verzekeraar** ook een knop  voor **TabDents – Infomedics**. Deze wijze van benaderen opent de 'Indienen' tab, hier getoond na verzenden.

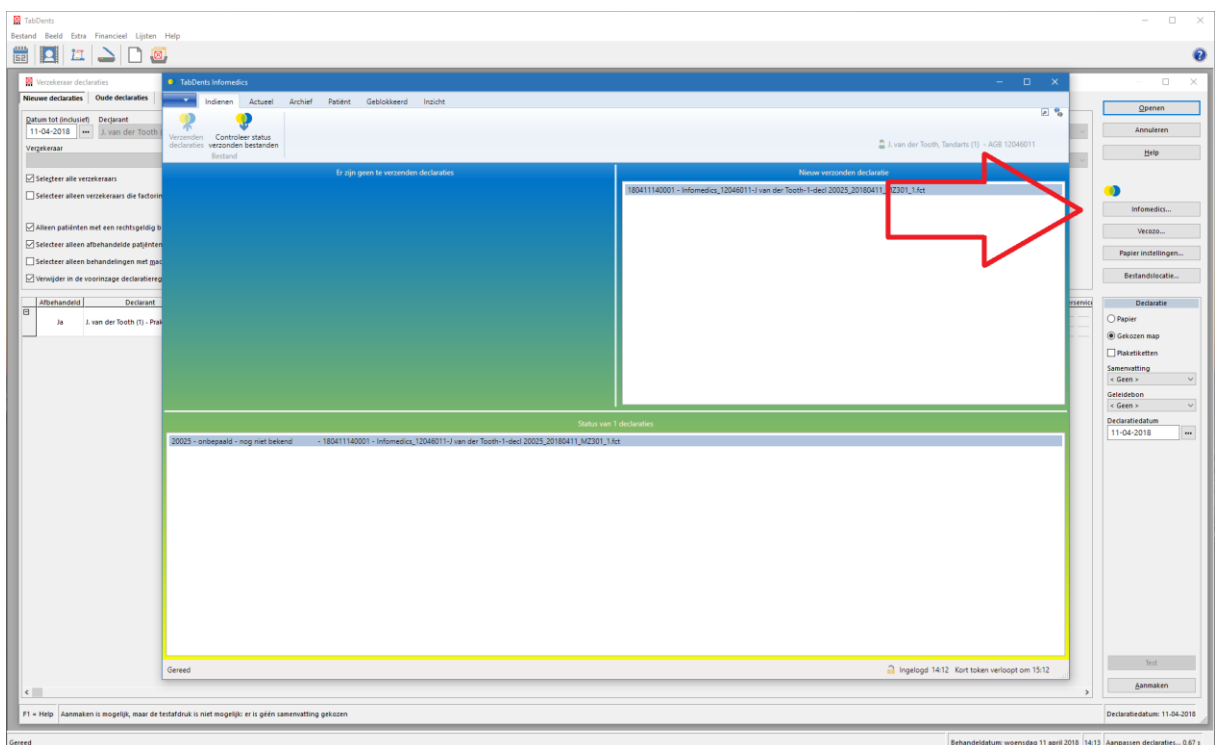

- Over de **TabDents – Infomedics** module is een apart document beschikbaar via menu>help Info TabDents>Documenten> TabDents - Infomedics.pdf.